

**TRADIBATI**

**162 Rue Jean Vilar 26000 VALENCE**

**Tel : 04.75.78.66.08**

**E-Mail : [cathy.trad@yahoo.fr](mailto:cathy.trad@yahoo.fr)**

## Vente Maison CHATUZANGE-LE-GOUBET ( Drome - 26 )

Surface : 90 m<sup>2</sup>

Prix : 216000 €

Réf : PIZANCON902901505 -



### Description détaillée :

TRADIBATI vous propose un projet de construction sur la commune de Pizancon. Maison de 90 m<sup>2</sup> disposant de 3 chambres et un garage de 18m<sup>2</sup> avec de belles prestations : - Plancher chauffant - Volet roulant électrique Sur un terrain de 260 m<sup>2</sup>, à partir de 220.000E hors frais. NORMES RE2020 Prenez rendez-vous au 04 75 78 66 08 pour rencontrer l'un de nos conseillers Vu avec notre partenaire foncier Photo non contractuelle

Annnonce visible sur <http://www.repimmo.com> sous la REF n°17405290



voir tous les détails sur ce bien [http://www.repimmo.com/petite\\_annonces\\_immobiliere/17405290/maison-a\\_vendre-chatuzange\\_le\\_goubet-26.php](http://www.repimmo.com/petite_annonces_immobiliere/17405290/maison-a_vendre-chatuzange_le_goubet-26.php)

## Vente Terrain TOURNON-SUR-RHONE ( Ardeche - 07 )

Surface : 322 m<sup>2</sup>

Prix : 103000 €

Réf : TOURNON3221505 -



### Description détaillée :

TERRAIN A BATIR sur la commune de TOURNON, terrain viabilisé de 322 m<sup>2</sup>, disponible pour votre projet de construction. TRADIBATI, votre constructeur de maisons individuelles vous accompagnera dans la conception de votre plan et le choix de vos prestations. Prenez rendez-vous pour une étude au 04 75 78 66 08 Vu avec notre partenaire foncier Référence annonce : MORASENVALLOIRE841 Non soumis au DPE

Annnonce visible sur <http://www.repimmo.com> sous la REF n°17405289



voir tous les détails sur ce bien [http://www.repimmo.com/petite\\_annonces\\_immobiliere/17405289/terrain-a\\_vendre-tournon\\_sur\\_rhone-07.php](http://www.repimmo.com/petite_annonces_immobiliere/17405289/terrain-a_vendre-tournon_sur_rhone-07.php)

## Vente Terrain CHATUZANGE-LE-GOUBET ( Drome - 26 )

Surface : 307 m<sup>2</sup>

Prix : 80500 €

Réf : PIZANCON3071505 -



### Description détaillée :

NOUVEAU LOTISSEMENT Proches école et commerces de proximité mais également à l'entrée de plusieurs axes routiers demandés ce nouveau lotissement est parfaitement localisé. TERRAIN A BATIR sur la commune de Pizancon, terrain viabilisé de 307 m<sup>2</sup>, disponible pour votre projet de construction. TRADIBATI, votre constructeur de maisons individuelles vous accompagnera dans la conception de votre plan et le choix de vos prestations. Prenez rendez-vous pour une étude au 04 75 78 66 08 Vu avec notre partenaire foncier Référence annonce : PIZANCONDAI Non soumis au DPE

Annnonce visible sur <http://www.repimmo.com> sous la REF n°17405288



voir tous les détails sur ce bien [http://www.repimmo.com/petite\\_annonces\\_immobiliere/17405288/terrain-a\\_vendre-chatuzange\\_le\\_goubet-26.php](http://www.repimmo.com/petite_annonces_immobiliere/17405288/terrain-a_vendre-chatuzange_le_goubet-26.php)

## Vente Terrain ROMANS-SUR-ISERE ( Drome - 26 )

Surface : 531 m<sup>2</sup>

Prix : 110000 €

Réf : ROMANSLESORS5311505 -



### Description détaillée :

NOUVEAU LOTISSEMENT TERRAIN A BATIR sur la commune de Romans dans le secteur des Ors, terrain viabilisé de 531 m<sup>2</sup>, disponible pour votre projet de construction. TRADIBATI, votre constructeur de maisons individuelles vous accompagnera dans la conception de votre plan et le choix de vos prestations. Prenez rendez-vous pour une étude au 04 75 78 66 08 Vu avec notre partenaire foncier Référence annonce : ROMANSDAI Non soumis au DPE

Annonce visible sur <http://www.repimmo.com> sous la REF n°17405287

## Vente Terrain SAINT-PAUL-LES-ROMANS ( Drome - 26 )

Surface : 746 m<sup>2</sup>

Prix : 92500 €

Réf : STPAULESROMANS746150 -



### Description détaillée :

TERRAIN A BATIR sur la commune de Saint-Paul-Les-Romans, terrain viabilisé de 746 m<sup>2</sup>, disponible pour votre projet de construction. TRADIBATI, votre constructeur de maisons individuelles vous accompagnera dans la conception de votre plan et le choix de vos prestations. Prenez rendez-vous pour une étude au 04 75 78 66 08 Vu avec notre partenaire foncier Référence annonce : STPAULGENEVIER Non soumis au DPE

Annnonce visible sur <http://www.repimmo.com> sous la REF n°17405286



voir tous les détails sur ce bien [http://www.repimmo.com/petite\\_annonces\\_immobiliere/17405286/terrain-a\\_vendre-saint\\_paul\\_les\\_romans-26.php](http://www.repimmo.com/petite_annonces_immobiliere/17405286/terrain-a_vendre-saint_paul_les_romans-26.php)

## Vente Terrain VALENCE ( Drome - 26 )

Surface : 260 m2

Prix : 105000 €

Réf : VALENCE2601505 -



Description détaillée :

**BAISSE DE PRIX !**

**NOUVEAU LOTISSEMENT PLUSIEURS LOTS DISPONIBLES**

TERRAIN A BATIR sur la commune de Valence, terrain viabilisé de 260 m<sup>2</sup>, disponible pour votre projet de construction.

TRADIBATI, votre constructeur de maisons individuelles vous accompagnera dans la conception de votre plan et le choix de vos prestations. Prenez rendez-vous pour une étude au 04 75 78 66 08 Vu avec notre partenaire foncier

Référence annonce : VALENCECHAMB Non soumis au DPE

Annnonce visible sur <http://www.repimmo.com> sous la REF n°17405285



voir tous les détails sur ce bien [http://www.repimmo.com/petite\\_annonces\\_immobiliere/17405285/terrain-a\\_vendre-valence-26.php](http://www.repimmo.com/petite_annonces_immobiliere/17405285/terrain-a_vendre-valence-26.php)

## Vente Terrain SAINT-ANTOINE-L'ABBAYE ( Isere - 38 )

Surface : 695 m<sup>2</sup>

Prix : 87000 €

Réf : STANTOINELABBAE69515 -



### Description détaillée :

TERRAIN A BATIR sur la commune de Saint-Antoine-l'Abbaye, terrain viabilisé de 695 m<sup>2</sup>, disponible pour votre projet de construction. TRADIBATI, votre constructeur de maisons individuelles vous accompagnera dans la conception de votre plan et le choix de vos prestations. Prenez rendez-vous pour une étude au 04 75 78 66 08 Vu avec notre partenaire foncier Référence annonce : STANTOINELABBAYEBONNDL Non soumis au DPE

Annnonce visible sur <http://www.repimmo.com> sous la REF n°17405284



voir tous les détails sur ce bien [http://www.repimmo.com/petite\\_annonces\\_immobiliere/17405284/terrain-a\\_vendre-saint\\_antoine\\_l\\_abbaye-38.php](http://www.repimmo.com/petite_annonces_immobiliere/17405284/terrain-a_vendre-saint_antoine_l_abbaye-38.php)



## Vente Terrain SAINT-MARCELLIN ( Isere - 38 )

Surface : 517 m<sup>2</sup>

Prix : 89000 €

Réf : STMARCELLIN5171505 -



### Description détaillée :

**DERNIER LOT ! TERRAIN A BATIR** sur la commune de Saint-Marcellin terrain viabilisé de 517 m<sup>2</sup>, disponible pour votre projet de construction. TRADIBATI, votre constructeur de maisons individuelles vous accompagnera dans la conception de votre plan et le choix de vos prestations. Prenez rendez-vous pour une étude au 04 75 78 66 08 Vu avec notre partenaire foncier Référence annonce : STMARCELLIN517IPART Non soumis au DPE

Annnonce visible sur <http://www.repimmo.com> sous la REF n°17405283

## Vente Maison BOURG-DE-PEAGE ( Drome - 26 )

Surface : 90 m<sup>2</sup>

Prix : 199000 €

Réf : BDPAILLANS703471505 -



Description détaillée :

OFFRE EXCEPTIONNELLE REMISE SUR PRIX TERRAIN - VALABLE DU 8/04 AU 15/05 POUR TOUTES SIGNATURE D'UN PROJET DE CONSTRUCTION.

A seulement 10 minutes de Bourg-de-Péage, au pieds du Vercors...

TRADIBATI vous propose un projet de construction sur la commune de JAILLANS dans un nouveau lotissement. Nous vous proposons une maison de 70 m<sup>2</sup> disposant de 3 chambres et un garage, avec de belles prestations sur un terrain de 347 m<sup>2</sup>, à partir de 199.000 E hors frais. NORMES RE2020 Projet entièrement personnalisable en fonction de vos besoins. Prenez rendez-vous au 04 75 78 66 08 pour rencontrer l'un de nos conseillers Vu avec notre partenaire foncier

Photo non contractuelle

Annnonce visible sur <http://www.repimmo.com> sous la REF n°17405282



voir tous les détails sur ce bien [http://www.repimmo.com/petite\\_annonces\\_immobiliere/17405282/maison-a\\_vendre-bourg\\_de\\_peage-26.php](http://www.repimmo.com/petite_annonces_immobiliere/17405282/maison-a_vendre-bourg_de_peage-26.php)

## Vente Terrain MARGES ( Drome - 26 )

Surface : 400 m<sup>2</sup>

Prix : 77000 €

Réf : MARGESVALRM4001505 -



### Description détaillée :

TERRAIN A BÂTIR sur la commune de Margès, terrain viabilisé de 400 m<sup>2</sup>, disponible pour votre projet de construction. Terrain plat situé dans un lotissement prêt à bâtir, possibilité de dépôt de permis immédiatement. TRADIBATI, votre constructeur de maisons individuelles vous accompagnera dans la conception de votre plan et le choix de vos prestations. Prenez rendez-vous pour une étude au 04 75 78 66 08

Annonce visible sur <http://www.repimmo.com> sous la REF n°17405281

## Vente Terrain CREST ( Drome - 26 )

Surface : 377 m<sup>2</sup>

Prix : 79100 €

Réf : CRESTMAJORELLE377150 -



### Description détaillée :

TERRAIN A BATIR sur la commune de Crest, terrain viabilisé de 377 m<sup>2</sup>, disponible pour votre projet de construction. TRADIBATI, votre constructeur de maisons individuelles vous accompagnera dans la conception de votre plan et le choix de vos prestations.

Prenez rendez-vous pour une étude au 04 75 78 66 08 Vu avec notre partenaire foncier Référence annonce : CARREMAJORELLE Non soumis au DPE

Annnonce visible sur <http://www.repimmo.com> sous la REF n°17405280

## Vente Terrain ROMANS-SUR-ISERE ( Drome - 26 )

Surface : 500 m<sup>2</sup>

Prix : 62000 €

Réf : CREPOLROMANS5001505 -



### Description détaillée :

TERRAIN A BATIR sur la commune de Crépol à 20 minutes de Romans-sur-Isère, terrain viabilisé de 500 m<sup>2</sup>, disponible pour votre projet de construction. Terrain plat situé dans un lotissement prêt à bâtir, possibilité de dépôt de permis immédiatement. TRADIBATI, votre constructeur de maisons individuelles vous accompagnera dans la conception de votre plan et le choix de vos prestations. Prenez rendez-vous pour une étude au 04 75 78 66 08 Vu avec notre partenaire foncier Référence annonce : CREPOL500 Non soumis au DPE

Annnonce visible sur <http://www.repimmo.com> sous la REF n°17405279

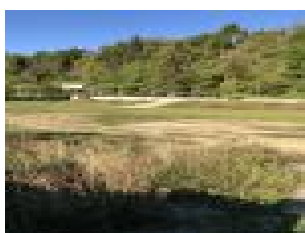

voir tous les détails sur ce bien [http://www.repimmo.com/petite\\_annonces\\_immobiliere/17405279/terrain-a\\_vendre-romans\\_sur\\_isere-26.php](http://www.repimmo.com/petite_annonces_immobiliere/17405279/terrain-a_vendre-romans_sur_isere-26.php)

## Vente Maison ROMANS-SUR-ISERE ( Drome - 26 )

Surface : 90 m<sup>2</sup>

Prix : 260000 €

Réf : ROMANSLESORSDAI53115 -



Description détaillée :

**NOUVEAU LOTISSEMENT**

TRADIBATI vous propose un projet de construction dans un nouveau lotissement sur la commune de Romans-sur-Isère secteur des Ors. Maison de 90 m<sup>2</sup> disposant de 3 chambres et un garage de 18m<sup>2</sup> avec de belles prestations sur un terrain de 531 m<sup>2</sup> à partir de 260.000 E hors frais. Assainissement autonome à prévoir. NORMES RE2020 Prenez rendez-vous au 04 75 78 66 08 pour rencontrer l'un de nos conseillers Vu avec notre partenaire foncier Photo non contractuelle Référence annonce ROMANSORSDAI Non soumis au DPE

Annnonce visible sur <http://www.repimmo.com> sous la REF n°17405278



voir tous les détails sur ce bien [http://www.repimmo.com/petite\\_annonces\\_immobiliere/17405278/maison-a\\_vendre-romans\\_sur\\_isere-26.php](http://www.repimmo.com/petite_annonces_immobiliere/17405278/maison-a_vendre-romans_sur_isere-26.php)

## Vente Maison CHATUZANGE-LE-GOUBET ( Drome - 26 )

Surface : 90 m<sup>2</sup>

Prix : 230500 €

Réf : PIZANCON3071505DAI -



### Description détaillée :

NOUVEAU LOTISSEMENT TRADIBATI vous propose un projet de construction dans un nouveau lotissement sur la commune de Pizançon proche de toutes commodités. Maison de 90 m<sup>2</sup> disposant de 3 chambres et un garage de 18m<sup>2</sup> avec de belles prestations sur un terrain de 307m<sup>2</sup> à partir de 230.500 E hors frais. Assainissement autonome à prévoir. NORMES RE2020 Prenez rendez-vous au 04 75 78 66 08 pour rencontrer l'un de nos conseillers Vu avec notre partenaire foncier Photo non contractuelle Référence annonce PIZANCONDAI Non soumis au DPE

Annnonce visible sur <http://www.repimmo.com> sous la REF n°17405277



voir tous les détails sur ce bien [http://www.repimmo.com/petite\\_annonces\\_immobiliere/17405277/maison-a\\_vendre-chatuzange\\_le\\_goubet-26.php](http://www.repimmo.com/petite_annonces_immobiliere/17405277/maison-a_vendre-chatuzange_le_goubet-26.php)

## Vente Maison SAINT-PAUL-LES-ROMANS ( Drome - 26 )

Surface : 90 m<sup>2</sup>

Prix : 242500 €

Réf : STPAULESROMANS907461 -



### Description détaillée :

NOUVEAU LOTISSEMENT TRADIBATI vous propose un projet de construction dans la commune de St Paul les Romans. Maison de 90 m<sup>2</sup> disposant de 3 chambres et un garage de 18m<sup>2</sup> avec de belles prestations sur un terrain de 746 m<sup>2</sup> à partir de 242.500 E hors frais. Assainissement autonome à prévoir. NORMES RE2020 Prenez rendez-vous au 04 75 78 66 08 pour rencontrer l'un de nos conseillers Vu avec notre partenaire foncier Photo non contractuelle  
Référence annonce STPAULESROMANSGENEVIER Non soumis au DPE

Annnonce visible sur <http://www.repimmo.com> sous la REF n°17405276



voir tous les détails sur ce bien [http://www.repimmo.com/petite\\_annonces\\_immobiliere/17405276/maison-a\\_vendre-saint\\_paul\\_les\\_romans-26.php](http://www.repimmo.com/petite_annonces_immobiliere/17405276/maison-a_vendre-saint_paul_les_romans-26.php)



## Vente Maison CHABEUIL ( Drome - 26 )

Surface : 90 m<sup>2</sup>

Prix : 305000 €

Réf : CHABEUIL905031505 -



Description détaillée :

**DERNIERS LOTS !**

TRADIBATI vous propose un projet de construction dans un nouveau lotissement sur la commune de Chabeuil en centre proche de toutes commodités. Maison de 90 m<sup>2</sup> disposant de 3 chambres et un garage de 18m<sup>2</sup> avec de belles prestations sur un terrain de 503 m<sup>2</sup> à partir de 305.000 E hors frais. NORMES RE2020 Prenez rendez-vous au 04 75 78 66 08 pour rencontrer l'un de nos conseillers Vu avec notre partenaire foncier Photo non contractuelle Référence annonce CHABEUILVAL503 Non soumis au DPE

Annnonce visible sur <http://www.repimmo.com> sous la REF n°17405275



voir tous les détails sur ce bien [http://www.repimmo.com/petite\\_annonces\\_immobiliere/17405275/maison-a\\_vendre-chabeuil-26.php](http://www.repimmo.com/petite_annonces_immobiliere/17405275/maison-a_vendre-chabeuil-26.php)

## Vente Terrain CHABEUIL ( Drome - 26 )

Surface : 616 m<sup>2</sup>

Prix : 185900 €

Réf : CHABEUIL6161505 -



Description détaillée :

**DERNIERS LOTS**

NOUVEAU LOTISSEMENT en centre proche de toutes les commodités, ce nouveau lotissement est parfaitement localisé. TERRAIN A BATIR sur la commune de Chabeuil, terrain viabilisé de 503 m<sup>2</sup>, disponible pour votre projet de construction. TRADIBATI, votre constructeur de maisons individuelles vous accompagnera dans la conception de votre plan et le choix de vos prestations. Prenez rendez-vous pour une étude au 04 75 78 66 08 Vu avec notre partenaire foncier Référence annonce : CHABEUIL503VAL Non soumis au DPE

Annonce visible sur <http://www.repimmo.com> sous la REF n°17405274



voir tous les détails sur ce bien [http://www.repimmo.com/petite\\_annonces\\_immobiliere/17405274/terrain-a\\_vendre-chabeuil-26.php](http://www.repimmo.com/petite_annonces_immobiliere/17405274/terrain-a_vendre-chabeuil-26.php)

## Vente Maison VALENCE ( Drome - 26 )

Surface : 90 m<sup>2</sup>

Prix : 271500 €

Réf : VALENCECHAMB90260150 -



### Description détaillée :

NOUVEAU LOTISSEMENT TRADIBATI vous propose un projet de construction dans un nouveau lotissement sur la commune de Valence. Maison de 90 m<sup>2</sup> disposant de 3 chambres et un garage de 18m<sup>2</sup> avec de belles prestations sur un terrain de 260 m<sup>2</sup> à partir de 271.500 E hors frais. Assainissement autonome à prévoir. NORMES RE2020 Prenez rendez-vous au 04 75 78 66 08 pour rencontrer l'un de nos conseillers Vu avec notre partenaire foncier Photo non contractuelle Référence annonce : VALENCECHAM Non soumis au DPE

Annonce visible sur <http://www.repimmo.com> sous la REF n°17405273



voir tous les détails sur ce bien [http://www.repimmo.com/petite\\_annonces\\_immobiliere/17405273/maison-a\\_vendre-valence-26.php](http://www.repimmo.com/petite_annonces_immobiliere/17405273/maison-a_vendre-valence-26.php)

## Vente Maison SAINT-MARCELLIN ( Iserre - 38 )

Surface : 90 m<sup>2</sup>

Prix : 240000 €

Réf : STMARCELLIN905171505 -



### Description détaillée :

NOUVEAU LOTISSEMENT TRADIBATI vous propose un projet de construction dans la commune de St Marcellin. Maison de 90 m<sup>2</sup> disposant de 3 chambres et un garage de 18m<sup>2</sup> avec de belles prestations sur un terrain de 517 m<sup>2</sup> à partir de 240.000 E hors frais. Assainissement autonome à prévoir. NORMES RE2020 Prenez rendez-vous au 04 75 78 66 08 pour rencontrer l'un de nos conseillers Vu avec notre partenaire foncier Photo non contractuelle Référence annonce : STMARCELLIN90517 Non soumis au DPE

Annonce visible sur <http://www.repimmo.com> sous la REF n°17405272



voir tous les détails sur ce bien [http://www.repimmo.com/petite\\_annonces\\_immobiliere/17405272/maison-a\\_vendre-saint\\_marcellin-38.php](http://www.repimmo.com/petite_annonces_immobiliere/17405272/maison-a_vendre-saint_marcellin-38.php)

## Vente Terrain SAINT-LATTIER ( Iserre - 38 )

Surface : 832 m2

Prix : 98000 €

Réf : STLATTIER8321505 -



### Description détaillée :

TERRAIN A BATIR sur la commune de St Lattier, terrain de 832 m<sup>2</sup>, disponible pour votre projet de construction. TRADIBATI, votre constructeur de maisons individuelles vous accompagnera dans la conception de votre plan et le choix de vos prestations. Prenez rendez-vous pour une étude au 04 75 78 66 08 Vu avec notre partenaire foncier

Annonce visible sur <http://www.repimmo.com> sous la REF n°17405271

## Vente Terrain SAINT-ROMANS ( Isere - 38 )

Surface : 300 m2

Prix : 51000 €

Réf : STROMANS3001505 -



### Description détaillée :

Terrain à bâtir sur la commune de Saint-Romans, terrain viabilisé de 300 m<sup>2</sup>, disponible pour votre projet de construction. TRADIBATI, votre constructeur de maisons individuelles vous accompagnera dans la conception de votre plan et le choix de vos prestations. Prenez rendez-vous pour une étude au 04 75 78 66 08 Vu avec notre partenaire foncier Référence annonce : SAINTROMANS300 Non soumis au DPE

Annnonce visible sur <http://www.repimmo.com> sous la REF n°17405270

## Vente Terrain SAINT-HILAIRE-DU-ROSIER ( Isere - 38 )

Surface : 808 m<sup>2</sup>

Prix : 94000 €

Réf : STHILAIRE8081505 -



### Description détaillée :

Terrain à bâtir sur la commune de Saint-Hilaire-du-Rosier, terrain viabilisé de 808 m<sup>2</sup>, disponible pour votre projet de construction. TRADIBATI, votre constructeur de maisons individuelles vous accompagnera dans la conception de votre plan et le choix de vos prestations. Prenez rendez-vous pour une étude au 04 75 78 66 08 Vu avec notre partenaire foncier Référence annonce : SAINTHILAIRE Non soumis au DPE

Annnonce visible sur <http://www.repimmo.com> sous la REF n°17405269



voir tous les détails sur ce bien [http://www.repimmo.com/petite\\_annonces\\_immobiliere/17405269/terrain-a\\_vendre-saint\\_hilaire\\_du\\_rosier-38.php](http://www.repimmo.com/petite_annonces_immobiliere/17405269/terrain-a_vendre-saint_hilaire_du_rosier-38.php)

TRADIBATI  
162 Rue Jean Vilar  
26000 VALENCE  
Tel : 04.75.78.66.08  
E-Mail : cathy.trad@yahoo.fr

Catalogue PDF généré  
par <http://www.repimmo.com>

## Vente Terrain SAINT-DONAT-SUR-L'HERBASSE ( Drome - 26 )

Surface : 689 m<sup>2</sup>

Prix : 83000 €

Réf : STDONAT6891505 -



### Description détaillée :

TERRAIN A BÂTIR Sur les hauteurs de la commune de Saint-Donat-sur-L'herbasse, terrain viabilisé de 689 m<sup>2</sup>, disponible pour votre projet de construction. TRADIBATI, votre constructeur de maisons individuelles vous accompagnera dans la conception de votre plan et le choix de vos prestations. Prenez rendez-vous pour une étude au 04 75 78 66 08 Vu avec notre partenaire foncier Référence annonce : SAINTDONAT689Non soumis au DPE

Annnonce visible sur <http://www.repimmo.com> sous la REF n°17405268



voir tous les détails sur ce bien [http://www.repimmo.com/petite\\_annonces\\_immobiliere/17405268/terrain-a\\_vendre-saint\\_donat\\_sur\\_l\\_herbasse-26.php](http://www.repimmo.com/petite_annonces_immobiliere/17405268/terrain-a_vendre-saint_donat_sur_l_herbasse-26.php)



## Vente Maison SAINT-DONAT-SUR-L'HERBASSE ( Drome - 26 )

Surface : 90 m<sup>2</sup>

Prix : 233000 €

Réf : STDONAT906241505 -



### Description détaillée :

TRADIBATI vous propose un projet de construction sur la commune de Saint-Donat-sur-L'herbasse. Maison de 90 m<sup>2</sup> disposant de 3 chambres et un garage de 18m<sup>2</sup> avec de belles prestations sur un terrain de 624 m<sup>2</sup>, à partir de 233.000 E hors frais. NORMES RE2020 Prenez rendez-vous au 04 75 78 66 08 pour rencontrer l'un de nos conseillers Vu avec notre partenaire foncier Photo non contractuelle

Annnonce visible sur <http://www.repimmo.com> sous la REF n°17405267



voir tous les détails sur ce bien [http://www.repimmo.com/petite\\_annonces\\_immobiliere/17405267/maison-a\\_vendre-saint\\_donat\\_sur\\_l\\_herbasse-26.php](http://www.repimmo.com/petite_annonces_immobiliere/17405267/maison-a_vendre-saint_donat_sur_l_herbasse-26.php)

## Vente Maison ROMANS-SUR-ISERE ( Drome - 26 )

Surface : 90 m<sup>2</sup>

Prix : 239000 €

Réf : ROMANSVAL904781505 -



### Description détaillée :

ROMANS SUR ISERE TRADIBATI vous propose un projet de construction sur la commune de Romans-sur-Isère. Nous vous proposons une maison de 90 m<sup>2</sup> disposant de 3 chambres et un garage de 18m<sup>2</sup> avec de belles prestations sur un terrain de 483 m<sup>2</sup>, à partir de 239.000 E hors frais. NORMES RE2020 Projet entièrement personnalisable en fonction de vos besoins. Prenez rendez-vous au 04 75 78 66 08 pour rencontrer l'un de nos conseillers Vu avec notre partenaire foncier Photo non contractuelle REF: ROMANS4839026VALRM

Annnonce visible sur <http://www.repimmo.com> sous la REF n°17405266



voir tous les détails sur ce bien [http://www.repimmo.com/petite\\_annonces\\_immobiliere/17405266/maison-a\\_vendre-romans\\_sur\\_isere-26.php](http://www.repimmo.com/petite_annonces_immobiliere/17405266/maison-a_vendre-romans_sur_isere-26.php)

## Vente Terrain VALENCE ( Drome - 26 )

Surface : 260 m2

Prix : 99000 €

Réf : VALENCECHAMB3501305 -



Description détaillée :

**BAISSE DE PRIX !**

**NOUVEAU LOTISSEMENT PLUSIEURS LOTS DISPONIBLES**

TERRAIN A BATIR sur la commune de Valence, terrain viabilisé de 260 m<sup>2</sup>, disponible pour votre projet de construction.

TRADIBATI, votre constructeur de maisons individuelles vous accompagnera dans la conception de votre plan et le choix de vos prestations. Prenez rendez-vous pour une étude au 04 75 78 66 08 Vu avec notre partenaire foncier

Référence annonce : VALENCECHAMB Non soumis au DPE

Annonce visible sur <http://www.repimmo.com> sous la REF n°17397848



voir tous les détails sur ce bien [http://www.repimmo.com/petite\\_annonces\\_immobiliere/17397848/terrain-a\\_vendre-valence-26.php](http://www.repimmo.com/petite_annonces_immobiliere/17397848/terrain-a_vendre-valence-26.php)

## Vente Maison ROCHEFORT-SAMSON ( Drome - 26 )

Surface : 90 m<sup>2</sup>

Prix : 240000 €

Réf : ROCHEFORTSAMSON90470 -



### Description détaillée :

TRADIBATI vous propose un projet de construction sur la commune de Rochefort-Samson. Maison de 90 m<sup>2</sup> disposant de 3 chambres et un garage de 18m<sup>2</sup> avec de belles prestations sur un terrain de 470 m<sup>2</sup>, à partir de 240.000 E hors frais. NORMES RE2020 Prenez rendez-vous au 04 75 78 66 08 pour rencontrer l'un de nos conseillers Vu avec notre partenaire foncier Photo non contractuelle Non soumis au DPE

Annnonce visible sur <http://www.repimmo.com> sous la REF n°17397847



voir tous les détails sur ce bien [http://www.repimmo.com/petite\\_annonces\\_immobiliere/17397847/maison-a\\_vendre-rochefort\\_samson-26.php](http://www.repimmo.com/petite_annonces_immobiliere/17397847/maison-a_vendre-rochefort_samson-26.php)

## Vente Maison ARTHEMONAY ( Drome - 26 )

Surface : 90 m<sup>2</sup>

Prix : 234000 €

Réf : PEYRINS901305 -



### Description détaillée :

NOUVEAU LOTISSEMENT TRADIBATI vous propose un projet de construction dans un nouveau lotissement à 5 minutes de Peyrins. Maison de 90 m<sup>2</sup> disposant de 3 chambres et un garage de 18m<sup>2</sup> avec de belles prestations sur un terrain de 734m<sup>2</sup> à partir de 250.000 E hors frais. Assainissement autonome à prévoir. NORMES RE2020 Prenez rendez-vous au 04 75 78 66 08 pour rencontrer l'un de nos conseillers Vu avec notre partenaire foncier Photo non contractuelle Référence annonce PEUPLSDIMMO Non soumis au DPE

Annonce visible sur <http://www.repimmo.com> sous la REF n°17397846



voir tous les détails sur ce bien [http://www.repimmo.com/petite\\_annonces\\_immobiliere/17397846/maison-a\\_vendre-arthemonay-26.php](http://www.repimmo.com/petite_annonces_immobiliere/17397846/maison-a_vendre-arthemonay-26.php)

## Vente Terrain BOURG-DE-PEAGE ( Drome - 26 )

Surface : 470 m<sup>2</sup>

Prix : 90000 €

Réf : BOURGDEP4701305 -



### Description détaillée :

TERRAIN A BATIR situé à 10 minutes de Bourg-de-Péage, au pied du Vercors, terrain plat viabilisé avec une superbe vue de 470 m<sup>2</sup>, disponible pour votre projet de construction. TRADIBATI, votre constructeur de maisons individuelles vous accompagnera dans la conception de votre plan et le choix de vos prestations. Prenez rendez-vous pour une étude au 04 75 78 66 08 Vu avec notre partenaire foncier. Non soumis au DPE

Annonce visible sur <http://www.repimmo.com> sous la REF n°17397845

## Vente Terrain COUX ( Ardeche - 07 )

Surface : 707 m<sup>2</sup>

Prix : 84900 €

Réf : COUX7071305 -



### Description détaillée :

TERRAIN A BATIR sur la commune de Coux, terrain viabilisé de 707 m<sup>2</sup>, disponible pour votre projet de construction. TRADIBATI, votre constructeur de maisons individuelles vous accompagnera dans la conception de votre plan et le choix de vos prestations. Prenez rendez-vous pour une étude au 04 75 78 66 08 Vu avec notre partenaire foncier  
Référence annonce : COUX707 Non soumis au DPE

Annnonce visible sur <http://www.repimmo.com> sous la REF n°17397844

## Vente Terrain ROMANS-SUR-ISERE ( Drome - 26 )

Surface : 530 m2

Prix : 86000 €

Réf : ROMANSVALRM4831305 -



### Description détaillée :

TERRAIN A BÂTIR situé à Romans-sur-Isère, terrain de 483m<sup>2</sup> disponible pour votre projet de construction. Terrain plat et viabilisé à 94000E. Prenez rendez-vous pour une étude au 04 75 78 66 08 Vu avec notre partenaire foncier. REF: VALRMROMANS

Annnonce visible sur <http://www.repimmo.com> sous la REF n°17397843



## Vente Terrain PORTES-LES-VALENCE ( Drome - 26 )

Surface : 382 m<sup>2</sup>

Prix : 90000 €

Réf : PORTESLESVAL3821305 -



### Description détaillée :

TERRAIN A BATIR situé à Portes-lès-Valence, terrain de 382 m<sup>2</sup> disponible pour votre projet de construction.

TRADIBATI, votre constructeur de maisons individuelles vous accompagnera dans la conception de votre plan et le choix de vos prestations. Prenez rendez-vous pour une étude au 04 75 78 66 08 Vu avec notre partenaire foncier. Non soumis au DPE

Annnonce visible sur <http://www.repimmo.com> sous la REF n°17397842



voir tous les détails sur ce bien [http://www.repimmo.com/petite\\_annonces\\_immobiliere/17397842/terrain-a\\_vendre-portes\\_les\\_valence-26.php](http://www.repimmo.com/petite_annonces_immobiliere/17397842/terrain-a_vendre-portes_les_valence-26.php)

## Vente Maison ROMANS-SUR-ISERE ( Drome - 26 )

Surface : 90 m<sup>2</sup>

Prix : 242000 €

Réf : ROMANS905061305 -



### Description détaillée :

TRADIBATI vous propose un projet de construction sur la commune de Romans-sur-Isère dans un nouveau lotissement. Nous vous proposons une maison de 90 m<sup>2</sup> disposant de 3 chambres et un garage de 18m<sup>2</sup> avec de belles prestations sur un terrain de 506 m<sup>2</sup>, à partir de 242.000 E hors frais. NORMES RE2020 Projet entièrement personnalisable en fonction de vos besoins. Prenez rendez-vous au 04 75 78 66 08 pour rencontrer l'un de nos conseillers Vu avec notre partenaire foncier Photo non contractuelle

Annnonce visible sur <http://www.repimmo.com> sous la REF n°17397841



voir tous les détails sur ce bien [http://www.repimmo.com/petite\\_annonces\\_immobiliere/17397841/maison-a\\_vendre-romans\\_sur\\_isere-26.php](http://www.repimmo.com/petite_annonces_immobiliere/17397841/maison-a_vendre-romans_sur_isere-26.php)

## Vente Terrain SAINT-HILAIRE-DU-ROSIER ( Isere - 38 )

Surface : 339 m<sup>2</sup>

Prix : 63500 €

Réf : STHILAIRE5641305 -



### Description détaillée :

NOUVEAUTE ! TERRAINS A BATIR sur la commune de St Hilaire du Rosier, terrain viabilisé de 339 m<sup>2</sup>, disponible pour votre projet de construction. TRADIBATI, votre constructeur de maisons individuelles vous accompagnera dans la conception de votre plan et le choix de vos prestations. Prenez rendez-vous pour une étude au 04 75 78 66 08 Vu avec notre partenaire foncier Référence annonce : NEXSTHIL Non soumis au DPE

Annnonce visible sur <http://www.repimmo.com> sous la REF n°17397840



voir tous les détails sur ce bien [http://www.repimmo.com/petite\\_annonces\\_immobiliere/17397840/terrain-a\\_vendre-saint\\_hilaire\\_du\\_rosier-38.php](http://www.repimmo.com/petite_annonces_immobiliere/17397840/terrain-a_vendre-saint_hilaire_du_rosier-38.php)

## Vente Terrain SAINT-HILAIRE-DU-ROSIER ( Isere - 38 )

Surface : 339 m<sup>2</sup>

Prix : 63500 €

Réf : STHILAIRE3391305 -



### Description détaillée :

NOUVEAUTE ! TERRAINS A BATIR sur la commune de St Hilaire du Rosier, terrain viabilisé de 339 m<sup>2</sup>, disponible pour votre projet de construction. TRADIBATI, votre constructeur de maisons individuelles vous accompagnera dans la conception de votre plan et le choix de vos prestations. Prenez rendez-vous pour une étude au 04 75 78 66 08 Vu avec notre partenaire foncier Référence annonce : NEXSTHIL Non soumis au DPE

Annnonce visible sur <http://www.repimmo.com> sous la REF n°17397839



voir tous les détails sur ce bien [http://www.repimmo.com/petite\\_annonces\\_immobiliere/17397839/terrain-a\\_vendre-saint\\_hilaire\\_du\\_rosier-38.php](http://www.repimmo.com/petite_annonces_immobiliere/17397839/terrain-a_vendre-saint_hilaire_du_rosier-38.php)

## Vente Terrain VALENCE ( Drome - 26 )

Surface : 362 m<sup>2</sup>

Prix : 112000 €

Réf : VALENCE3621305 -



### Description détaillée :

TERRAIN A BATIR sur la commune de Valence, terrain viabilisé de 362 m<sup>2</sup>, disponible pour votre projet de construction. TRADIBATI, votre constructeur de maisons individuelles vous accompagnera dans la conception de votre plan et le choix de vos prestations. Prenez rendez-vous pour une étude au 04 75 78 66 08 Vu avec notre partenaire foncier  
Référence annonce : VALENCECANOP Non soumis au DPE

Annnonce visible sur <http://www.repimmo.com> sous la REF n°17397838



voir tous les détails sur ce bien [http://www.repimmo.com/petite\\_annonces\\_immobiliere/17397838/terrain-a\\_vendre-valence-26.php](http://www.repimmo.com/petite_annonces_immobiliere/17397838/terrain-a_vendre-valence-26.php)

## Vente Terrain TOURNON-SUR-RHONE ( Ardeche - 07 )

Surface : 350 m<sup>2</sup>

Prix : 111500 €

Réf : TOURNON3501305 -



### Description détaillée :

TERRAIN A BATIR sur la commune de TOURNON dans un nouveau lotissement, terrain viabilisé de 350 m<sup>2</sup>, disponible pour votre projet de construction. TRADIBATI, votre constructeur de maisons individuelles vous accompagnera dans la conception de votre plan et le choix de vos prestations. Prenez rendez-vous pour une étude au 04 75 78 66 08 Vu avec notre partenaire foncier Référence annonce : TOURNONVALRM Non soumis au DPE

Annnonce visible sur <http://www.repimmo.com> sous la REF n°17397837



voir tous les détails sur ce bien [http://www.repimmo.com/petite\\_annonces\\_immobiliere/17397837/terrain-a\\_vendre-tournon\\_sur\\_rhone-07.php](http://www.repimmo.com/petite_annonces_immobiliere/17397837/terrain-a_vendre-tournon_sur_rhone-07.php)

## Vente Terrain SAINT-ROMANS ( Iserre - 38 )

Surface : 576 m<sup>2</sup>

Prix : 80000 €

Réf : STROMANS5761305 -



### Description détaillée :

TERRAIN A BATIR situé sur la commune de Saint-Romans, terrain viabilisé de 576 m<sup>2</sup>, disponible pour votre projet de construction. Plusieurs lots disponibles de diverses superficies. TRADIBATI, votre constructeur de maisons individuelles vous accompagnera dans la conception de votre plan et le choix de vos prestations. Prenez rendez-vous pour une étude au 04 75 78 66 08 Vu avec notre partenaire foncier Référence annonce : SAINTROMANS Non soumis au DPE

Annnonce visible sur <http://www.repimmo.com> sous la REF n°17397836

## Vente Maison SAINT-ROMANS ( Iserre - 38 )

Surface : 90 m<sup>2</sup>

Prix : 230000 €

Réf : STROMANS905761305 -



### Description détaillée :

TRADIBATI vous propose un projet de construction sur la commune Saint-Romans. Maison de 90 m<sup>2</sup> disposant de 3 chambres et un garage de 18m<sup>2</sup> avec de belles prestations sur un terrain de 576 m<sup>2</sup>, à partir de 230.000 E hors frais. NORMES RE2020 Projet entièrement personnalisable en fonction de vos besoins. Prenez rendez-vous au 04 75 78 66 08 pour rencontrer l'un de nos conseillers Vu avec notre partenaire foncier Photo non contractuelle Référence annonce : SAINT-ROMANS Non soumis au DPE

Annnonce visible sur <http://www.repimmo.com> sous la REF n°17397835



voir tous les détails sur ce bien [http://www.repimmo.com/petite\\_annonces\\_immobiliere/17397835/maison-a\\_vendre-saint\\_romans-38.php](http://www.repimmo.com/petite_annonces_immobiliere/17397835/maison-a_vendre-saint_romans-38.php)



## Vente Terrain HOSTUN ( Drome - 26 )

Surface : 923 m2

Prix : 89000 €

Réf : HOSTUNJAB9231305 -



### Description détaillée :

Situé sur la commune de Hostun, terrain viabilisé de 923 m<sup>2</sup>, disponible pour votre projet de construction. TRADIBATI, votre constructeur de maisons individuelles vous accompagnera dans la conception de votre plan et le choix de vos prestations. Prenez rendez-vous pour une étude au 04 75 78 66 08 Vu avec notre partenaire foncier Référence annonce : HOSTUNJAB923 Non soumis au DPE

Annnonce visible sur <http://www.repimmo.com> sous la REF n°17397834



voir tous les détails sur ce bien [http://www.repimmo.com/petite\\_annonces\\_immobiliere/17397834/terrain-a\\_vendre-hostun-26.php](http://www.repimmo.com/petite_annonces_immobiliere/17397834/terrain-a_vendre-hostun-26.php)

## Vente Terrain CHOMERAC ( Ardeche - 07 )

Surface : 480 m2

Prix : 83500 €

Réf : CHOMERAC4801305 -



### Description détaillée :

Sur la commune de Chomerac, terrain de 480 m<sup>2</sup> viabilisé, disponible pour votre projet de construction. TRADIBATI, votre constructeur de maisons individuelles vous accompagnera dans la conception de votre plan et le choix de vos prestations. Prenez rendez-vous pour une étude au 04 75 78 66 08 Vu avec notre partenaire foncier Référence annonce : CHOMERAC480VALRM Non soumis au DPE

Annnonce visible sur <http://www.repimmo.com> sous la REF n°17397833



voir tous les détails sur ce bien [http://www.repimmo.com/petite\\_annonces\\_immobiliere/17397833/terrain-a\\_vendre-chomerac-07\\_php](http://www.repimmo.com/petite_annonces_immobiliere/17397833/terrain-a_vendre-chomerac-07_php)

## Vente Maison CHOMERAC ( Ardeche - 07 )

Surface : 90 m<sup>2</sup>

Prix : 212900 €

Réf : CHOMERAC902951305 -



### Description détaillée :

TRADIBATI vous propose un projet de construction sur la commune de Chomérac. Maison de 90 m<sup>2</sup> + 1 garage de 18 m<sup>2</sup> disposant de 3 chambres sur un terrain de 295 m<sup>2</sup> au prix de 212.900E hors frais. Projet entièrement personnalisable en fonction de vos souhaits. NORMES RE2020 Prenez rendez-vous au 04 75 78 66 08 pour rencontrer l'un de nos conseillers Vu avec notre partenaire foncier Photo non contractuelle

Annnonce visible sur <http://www.repimmo.com> sous la REF n°17397832



voir tous les détails sur ce bien [http://www.repimmo.com/petite\\_annonces\\_immobiliere/17397832/maison-a\\_vendre-chomerac-07.php](http://www.repimmo.com/petite_annonces_immobiliere/17397832/maison-a_vendre-chomerac-07.php)

## Vente Terrain SAINT-VERAND ( Iserre - 38 )

Surface : 800 m<sup>2</sup>

Prix : 80000 €

Réf : STVERAND8001305 -



### Description détaillée :

Terrain de 800 m<sup>2</sup> Hors lotissement sur la commune de St Vérand à 5 minutes de St Marcellin. Le terrain est plat, les viabilités sont en bordure.

Annnonce visible sur <http://www.repimmo.com> sous la REF n°17397831



voir tous les détails sur ce bien [http://www.repimmo.com/petite\\_annonces\\_immobiliere/17397831/terrain-a\\_vendre-saint\\_verand-38.php](http://www.repimmo.com/petite_annonces_immobiliere/17397831/terrain-a_vendre-saint_verand-38.php)

## Vente Terrain SAINT-MARCELLIN ( Iserre - 38 )

Surface : 1000 m<sup>2</sup>

Prix : 90000 €

Réf : STMARCELLIN10001305 -



### Description détaillée :

TERRAIN A BATIR à 5 minutes de St Marcellin sur la commune de Saint Vérand, terrain non viabilisé de 1000 m<sup>2</sup>, disponible pour votre projet de construction. TRADIBATI, votre constructeur de maisons individuelles vous accompagnera dans la conception de votre plan et le choix de vos prestations. Prenez rendez-vous pour une étude au 04 75 78 66 08.

Annonce visible sur <http://www.repimmo.com> sous la REF n°17397830



voir tous les détails sur ce bien [http://www.repimmo.com/petite\\_annonces\\_immobiliere/17397830/terrain-a\\_vendre-saint\\_marcellin-38.php](http://www.repimmo.com/petite_annonces_immobiliere/17397830/terrain-a_vendre-saint_marcellin-38.php)

## Vente Terrain JAILLANS ( Drome - 26 )

Surface : 347 m<sup>2</sup>

Prix : 68000 €

Réf : JAILLANS3471305 -



### Description détaillée :

TERRAIN A BATIR sur la commune de Jaillans, terrain viabilisé de 347 m<sup>2</sup>, disponible pour votre projet de construction. TRADIBATI, votre constructeur de maisons individuelles vous accompagnera dans la conception de votre plan et le choix de vos prestations. Prenez rendez-vous pour une étude au 04 75 78 66 08 Vu avec notre partenaire foncier. Non soumis au DPE

Annonce visible sur <http://www.repimmo.com> sous la REF n°17397829



voir tous les détails sur ce bien [http://www.repimmo.com/petite\\_annonces\\_immobiliere/17397829/terrain-a\\_vendre-jaillans-26.php](http://www.repimmo.com/petite_annonces_immobiliere/17397829/terrain-a_vendre-jaillans-26.php)

## Vente Terrain ROMANS-SUR-ISERE ( Drome - 26 )

Surface : 633 m<sup>2</sup>

Prix : 75000 €

Réf : ROMANSLESORS6331305 -



### Description détaillée :

Romans-sur-Isère, secteur des Ors, terrain de 633 m<sup>2</sup> Hors lotissement aucune nuisance. Disponible pour votre projet de construction. TRADIBATI, votre constructeur de maisons individuelles vous accompagnera dans la conception de votre plan et le choix de vos prestations. Prenez rendez-vous pour une étude au 04 75 78 66 08 Vu avec notre partenaire foncier Référence annonce : ROMANS600 Non soumis au DPE.

Annnonce visible sur <http://www.repimmo.com> sous la REF n°17397828

## Vente Maison GRANGES-LES-BEAUMONT ( Drome - 26 )

Surface : 100 m<sup>2</sup>

Prix : 282818 €

Réf : GRANGESLESB100426130 -



### Description détaillée :

TRADIBATI vous propose un projet de construction sur la commune de Granges les Beaumont. Maison de 100 m<sup>2</sup> + 1 garage de 18 m<sup>2</sup> disposant de 3 chambres avec menuiseries RAL 7016 (gris anthracite) et chauffage au sol sur un terrain de 425 m<sup>2</sup> plat au prix de 282 818€ hors frais. Projet entièrement personnalisable en fonction de vos souhaits. NORMES RE2020 Prenez rendez-vous au 04 75 78 66 08 pour rencontrer l'un de nos conseillers.

Annnonce visible sur <http://www.repimmo.com> sous la REF n°17397827



voir tous les détails sur ce bien [http://www.repimmo.com/petite\\_annonces\\_immobiliere/17397827/maison-a\\_vendre-granges\\_les\\_beaumont-26.php](http://www.repimmo.com/petite_annonces_immobiliere/17397827/maison-a_vendre-granges_les_beaumont-26.php)



## Vente Terrain CHOMERAC ( Ardeche - 07 )

Surface : 425 m<sup>2</sup>

Prix : 74900 €

Réf : CHOMERAC4251305 -



### Description détaillée :

Sur la commune de Chomérac, terrain de 425 m<sup>2</sup> viabilisé, disponible pour votre projet de construction. TRADIBATI, votre constructeur de maisons individuelles vous accompagnera dans la conception de votre plan et le choix de vos prestations. Prenez rendez-vous pour une étude au 04 75 78 66 08 Vu avec notre partenaire foncier Référence annonce : CHOMERAC425RAMP Non soumis au DPE

Annnonce visible sur <http://www.repimmo.com> sous la REF n°17397826



voir tous les détails sur ce bien [http://www.repimmo.com/petite\\_annonces\\_immobiliere/17397826/terrain-a\\_vendre-chomerac-07\\_php](http://www.repimmo.com/petite_annonces_immobiliere/17397826/terrain-a_vendre-chomerac-07_php)

## Vente Maison ROMANS-SUR-ISERE ( Drome - 26 )

Surface : 90 m<sup>2</sup>

Prix : 260000 €

Réf : ROMANSLESORS90633130 -



### Description détaillée :

Secteur les Ors - Romans Ouest TRADIBATI vous propose un projet de construction sur la commune de Romans-sur-Isère. Maison de 90 m<sup>2</sup> disposant de 3 chambres et un garage de 18m<sup>2</sup> avec de belles prestations sur un terrain de 633 m<sup>2</sup>, à partir de 260.000E hors frais. Bien entendu, il est possible de réaliser une maison plus ou moins grande sur demande. NORMES RE2020 Prenez rendez-vous au 04 75 78 66 08 pour rencontrer l'un de nos conseillers.

Annnonce visible sur <http://www.repimmo.com> sous la REF n°17397825



voir tous les détails sur ce bien [http://www.repimmo.com/petite\\_annonces\\_immobiliere/17397825/maison-a\\_vendre-romans\\_sur\\_isere-26.php](http://www.repimmo.com/petite_annonces_immobiliere/17397825/maison-a_vendre-romans_sur_isere-26.php)

## Vente Terrain EYMEUX ( Drome - 26 )

Surface : 468 m<sup>2</sup>

Prix : 84000 €

Réf : EYMEUX4681305 -



### Description détaillée :

TERRAIN A BATIR sur la commune de Eymeux, terrain viabilisé de 468 m<sup>2</sup>, disponible pour votre projet de construction. Idéalement situé à proximité des axes routiers. Plusieurs lots disponibles. TRADIBATI, votre constructeur de maisons individuelles vous accompagnera dans la conception de votre plan et le choix de vos prestations. Prenez rendez-vous pour une étude au 04 75 78 66 08 Vu avec notre partenaire foncier

Annonce visible sur <http://www.repimmo.com> sous la REF n°17397824