

**ARLOGIS REIMS**

**47, rue du Colonel Fabien 51100 REIMS**

**Tel : 03.26.46.24.15**

**E-Mail : [reims@arlogis.com](mailto:reims@arlogis.com)**

## Vente Terrain JONCHERY-SUR-VESLE ( Marne - 51 )

Surface : 869 m<sup>2</sup>

Prix : 118000 €

Réf : 3004-869T-JONCHERYS -



### Description détaillée :

Maisons ARLOGIS, constructeur de maisons individuelles depuis plus de 30 ans en partenariat avec ses partenaires locaux et de qualité vous propose de bâtir votre maison sur-mesure sur une parcelle constructible de 869m<sup>2</sup> sur la commune de Jonchery-sur-Vesle (51140).

À propos de ce terrain constructible à Jonchery-sur-Vesle (51140) :

- > Surface de la parcelle => 869m<sup>2</sup> ,
- > Possibilité de bâtir une maison à étage ou de plain-pied,
- > Parcelle constructible,
- > Disponible à la vente dès maintenant.

À propos de la ville de Jonchery-sur-Vesle (51140) :

- > Commune attractive de 1846 habitants,
- > École maternelle et primaire sur la commune, puis collège à Fismes.
- > Jonchery-sur-Vesle se situe entre Reims et Fismes, à 20 minutes de Reims et 15 min de Fismes.
- > Vous trouverez sur place une boulangerie, un hyper, une station-service, un bureau de poste, etc. et plusieurs services de santé.

Si ce terrain constructible sur la commune de Jonchery-sur-Vesle (51140) ne vous convient pas, nous avons peut-être d'autres annonces de parcelles constructibles dans la même commune ou aux alentours, susceptibles de vous intéresser.

**MENTIONS LEGALES :** Photos non contractuelles. Les annonces de terrains constructibles sont sélectionnées auprès de nos partenaires fonciers selon disponibilités et autorisation de publicité en vue de construire une maison neuve avec un Contrat de Construction de Maison Individuelle dans le cadre de la loi du 19/12/1990. Ces derniers sont soit des professionnels dûment habilités à la transaction immobilière, soit des particuliers. Les terrains sélectionnés sont

**ARLOGIS REIMS**  
47, rue du Colonel Fabien  
51100 REIMS  
Tel : 03.26.46.24.15  
E-Mail : reims@arlogis.com

Catalogue PDF généré  
par <http://www.repimmo.com>

disponibles à la date de la première parution de l'annonce. En aucun cas Maisons ARLOGIS ou ses collaborateurs ne sont propriétaires des terrains, ne jouent un rôle d'intermédiation ou de négociation sur la transaction et ne participent à la vente. Prix indiqués par nos partenaires fonciers.

Annnonce visible sur <http://www.repimmo.com> sous la REF n°17361089



voir tous les détails sur ce bien [http://www.repimmo.com/petite\\_annonces\\_immobiliere/17361089/terrain-a\\_vendre-jonchery\\_sur-vesle-51.php](http://www.repimmo.com/petite_annonces_immobiliere/17361089/terrain-a_vendre-jonchery_sur-vesle-51.php)

## Vente Terrain SAINT-HILAIRE-LE-PETIT ( Marne - 51 )

Surface : 1517 m<sup>2</sup>

Prix : 61400 €

Réf : 2904-1517T-STHILAIR -



### Description détaillée :

Maisons ARLOGIS, constructeur de maisons individuelles depuis plus de 30 ans en partenariat avec ses partenaires locaux et de qualité vous propose de bâtir votre maison sur-mesure sur une parcelle constructible de 1517 m<sup>2</sup> sur la commune de Saint Hilaire le Petit (51490).

À propos de ce terrain constructible à Saint Hilaire le Petit (51490) :

- > Surface de la parcelle => 1517 m<sup>2</sup>,
- > Possibilité de bâtir une maison à étage ou de plain-pied,
- > Parcelle constructible et viabilisée.
- > Disponible à la vente dès maintenant.

À quelques minutes de la commune de Saint Hilaire le Petit (51490) :

- > École maternelle et élémentaire à Betheniville et collège à Pontfaverger-Moronvilliers ,
- > À 40min du centre ville de Reims,
- > Vous y trouverez à quelques minutes, sur Pontfaverger-Moronvilliers un supermarché, une station-essence, un bureau de poste...

Si ce terrain constructible sur la commune de Saint Hilaire le Petit (51490) ne vous convient pas, nous avons peut-être d'autres annonces de parcelles constructibles dans la même commune ou aux alentours, susceptibles de vous intéresser.

**MENTIONS LEGALES :** Photos non contractuelles. Les annonces de terrains constructibles sont sélectionnées auprès de nos partenaires fonciers selon disponibilités et autorisation de publicité en vue de construire une maison neuve avec un Contrat de Construction de Maison Individuelle dans le cadre de la loi du 19/12/1990. Ces derniers sont soit des professionnels dûment habilités à la transaction immobilière, soit des particuliers. Les terrains sélectionnés sont disponibles à la date de la première parution de l'annonce. En aucun cas Maisons ARLOGIS ou ses collaborateurs ne

**ARLOGIS REIMS**  
47, rue du Colonel Fabien  
51100 REIMS  
Tel : 03.26.46.24.15  
E-Mail : reims@arlogis.com

Catalogue PDF généré  
par <http://www.repimmo.com>

sont propriétaires des terrains, ne jouent un rôle d'intermédiation ou de négociation sur la transaction et ne participent à la vente. Prix indiqués par nos partenaires fonciers.

Annonce visible sur <http://www.repimmo.com> sous la REF n°17357650



voir tous les détails sur ce bien [http://www.repimmo.com/petite\\_annonces\\_immobiliere/17357650/terrain-a\\_vendre-saint\\_hilaire\\_le\\_petit-51.php](http://www.repimmo.com/petite_annonces_immobiliere/17357650/terrain-a_vendre-saint_hilaire_le_petit-51.php)

## Vente Terrain HOUDILCOURT ( Ardennes - 08 )

Surface : 2050 m<sup>2</sup>

Prix : 68750 €

Réf : 2904-2050T-HOUDILCOU -



### Description détaillée :

Maisons ARLOGIS, constructeur de maisons individuelles depuis plus de 30 ans en partenariat avec ses partenaires locaux et de qualité vous propose de bâtir votre maison sur-mesure sur une parcelle constructible de 2050 m<sup>2</sup> sur la commune de Houdilcourt (08190).

À propos de ce terrain constructible à Houdilcourt :

- > Surface de la parcelle => 2050 m<sup>2</sup>,
- > Possibilité de bâtir une maison à étage ou de plain-pied,
- > Parcelle constructible,
- > Disponible à la vente dès maintenant.

À propos de la ville de Houdilcourt :

- > Petite commune attractive de 130 habitants,
- > École maternelle, élémentaire puis collège à Asfeld,
- > À 20 minutes de Rethel et Bétheny et 25 minutes du centre-ville de Reims,
- > Vous trouverez, à quelques kilomètres sur Asfeld, un supermarché, une boulangerie, un bureau de poste, un médecin et une pharmacie.

Si ce terrain constructible sur la commune de Houdilcourt ne vous convient pas, nous avons peut-être d'autres annonces de parcelles constructibles dans la même commune ou aux alentours, susceptibles de vous intéresser.

**MENTIONS LEGALES :** Photos non contractuelles. Les annonces de terrains constructibles sont sélectionnées auprès de nos partenaires fonciers selon disponibilités et autorisation de publicité en vue de construire une maison neuve avec un Contrat de Construction de Maison Individuelle dans le cadre de la loi du 19/12/1990. Ces derniers sont soit des professionnels dûment habilités à la transaction immobilière, soit des particuliers. Les terrains sélectionnés sont disponibles à la date de la première parution de l'annonce. En aucun cas Maisons ARLOGIS ou ses collaborateurs ne

**ARLOGIS REIMS**  
47, rue du Colonel Fabien  
51100 REIMS  
Tel : 03.26.46.24.15  
E-Mail : reims@arlogis.com

Catalogue PDF généré  
par <http://www.repimmo.com>

sont propriétaires des terrains, ne jouent un rôle d'intermédiation ou de négociation sur la transaction et ne participent à la vente. Prix indiqués par nos partenaires fonciers.

Annonce visible sur <http://www.repimmo.com> sous la REF n°17357649



voir tous les détails sur ce bien [http://www.repimmo.com/petite\\_annonces\\_immobiliere/17357649/terrain-a\\_vendre-houdilcourt-08.php](http://www.repimmo.com/petite_annonces_immobiliere/17357649/terrain-a_vendre-houdilcourt-08.php)

## Vente Terrain GOMONT ( Ardennes - 08 )

Surface : 795 m<sup>2</sup>

Prix : 30000 €

Réf : 2904-795T-GOMONT -



### Description détaillée :

Maisons ARLOGIS, constructeur de maisons individuelles depuis plus de 30 ans en partenariat avec ses partenaires locaux et de qualité vous propose de bâtir votre maison sur-mesure sur une parcelle constructible de 795m<sup>2</sup> sur la commune de Gomont (08190).

À propos de ce terrain constructible à Gomont :

- > Surface de la parcelle => 795m<sup>2</sup>,
- > Possibilité de bâtir une maison à étage ou de plain-pied,
- > Parcelle constructible,
- > Disponible à la vente dès maintenant.

À propos de la ville de Gomont :

- > Commune attractive de 324 habitants,
- > École maternelle et élémentaire à Saint-Germainmont puis collège à Asfeld,
- > À moins de 10 minutes de Château-Porcien, moins de 20m de Rethel et 30m de Bétheny,
- > Vous y trouverez à 5 km, sur Asfeld, vous trouverez une boucherie, une banque, un bureau de poste, un coiffeur, un médecin, un dentiste et une pharmacie.

Si ce terrain constructible sur la commune de Gomont ne vous convient pas, nous avons peut-être d'autres annonces de parcelles constructibles dans la même commune ou aux alentours, susceptibles de vous intéresser.

**MENTIONS LEGALES :** Photos non contractuelles. Les annonces de terrains constructibles sont sélectionnées auprès de nos partenaires fonciers selon disponibilités et autorisation de publicité en vue de construire une maison neuve avec un Contrat de Construction de Maison Individuelle dans le cadre de la loi du 19/12/1990. Ces derniers sont soit des professionnels dûment habilités à la transaction immobilière, soit des particuliers. Les terrains sélectionnés sont disponibles à la date de la première parution de l'annonce. En aucun cas Maisons ARLOGIS ou ses collaborateurs ne



**ARLOGIS REIMS**  
47, rue du Colonel Fabien  
51100 REIMS  
Tel : 03.26.46.24.15  
E-Mail : reims@arlogis.com

Catalogue PDF généré  
par <http://www.repimmo.com>

sont propriétaires des terrains, ne jouent un rôle d'intermédiation ou de négociation sur la transaction et ne participent à la vente. Prix indiqués par nos partenaires fonciers.

Annonce visible sur <http://www.repimmo.com> sous la REF n°17357648



voir tous les détails sur ce bien [http://www.repimmo.com/petite\\_annonces\\_immobiliere/17357648/terrain-a\\_vendre-gomont-08.php](http://www.repimmo.com/petite_annonces_immobiliere/17357648/terrain-a_vendre-gomont-08.php)

## Vente Terrain ASFELD ( Ardennes - 08 )

Surface : 718 m<sup>2</sup>

Prix : 55900 €

Réf : 2904-718T-ASFELD -



### Description détaillée :

Maisons ARLOGIS, constructeur de maisons individuelles depuis plus de 30 ans en partenariat avec ses partenaires locaux et de qualité vous propose de bâtir votre maison sur-mesure sur une parcelle constructible de 718 m<sup>2</sup> sur la commune d'Asfeld (08190).

À propos de ce terrain constructible à Asfeld :

- > Surface de la parcelle => 718m<sup>2</sup> ,
- > Possibilité de bâtir une maison à étage ou de plain-pied,
- > Parcelle constructible et viabilisée.
- > Disponible à la vente dès maintenant.

À propos de la ville d'Asfeld :

- > Commune attractive de 1 079 habitants,
- > École maternelle, élémentaire, collège sur place puis lycée à Rethel,
- > À 20 minutes de Rethel et 30 minutes du centre-ville de Reims,
- > Vous trouverez sur place une boulangerie, un supermarché, une station-service, un bureau de poste, un restaurant, une bibliothèque et plusieurs services de santé.

Si ce terrain constructible sur la commune d'Asfeld ne vous convient pas, nous avons peut-être d'autres annonces de parcelles constructibles dans la même commune ou aux alentours, susceptibles de vous intéresser.

**MENTIONS LEGALES :** Photos non contractuelles. Les annonces de terrains constructibles sont sélectionnées auprès de nos partenaires fonciers selon disponibilités et autorisation de publicité en vue de construire une maison neuve avec un Contrat de Construction de Maison Individuelle dans le cadre de la loi du 19/12/1990. Ces derniers sont soit des professionnels dûment habilités à la transaction immobilière, soit des particuliers. Les terrains sélectionnés sont disponibles à la date de la première parution de l'annonce. En aucun cas Maisons ARLOGIS ou ses collaborateurs ne

**ARLOGIS REIMS**  
47, rue du Colonel Fabien  
51100 REIMS  
Tel : 03.26.46.24.15  
E-Mail : reims@arlogis.com

Catalogue PDF généré  
par <http://www.repimmo.com>

sont propriétaires des terrains, ne jouent un rôle d'intermédiation ou de négociation sur la transaction et ne participent à la vente. Prix indiqués par nos partenaires fonciers.

Annnonce visible sur <http://www.repimmo.com> sous la REF n°17357647



voir tous les détails sur ce bien [http://www.repimmo.com/petite\\_annonces\\_immobiliere/17357647/terrain-a\\_vendre-asfeld-08.php](http://www.repimmo.com/petite_annonces_immobiliere/17357647/terrain-a_vendre-asfeld-08.php)

## Vente Terrain ASFELD ( Ardennes - 08 )

Surface : 613 m<sup>2</sup>

Prix : 39800 €

Réf : 2904-613T-ASFELD -



### Description détaillée :

Maisons ARLOGIS, constructeur de maisons individuelles depuis plus de 30 ans en partenariat avec ses partenaires locaux et de qualité vous propose de bâtir votre maison sur-mesure sur une parcelle constructible de 613 m<sup>2</sup> sur la commune d'Asfeld (08190).

À propos de ce terrain constructible à Asfeld :

- > Surface de la parcelle => 613 m<sup>2</sup>,
- > Possibilité de bâtir une maison à étage ou de plain-pied,
- > Parcelle constructible,
- > Disponible à la vente dès maintenant.

À propos de la ville d'Asfeld :

- > Commune attractive de 1 079 habitants,
- > École maternelle, élémentaire, collège sur place puis lycée à Rethel,
- > À 20 minutes de Rethel et 30 minutes du centre-ville de Reims,
- > Vous trouverez sur place une boulangerie, un supermarché, une station-service, un bureau de poste, un restaurant, une bibliothèque et plusieurs services de santé.

Si ce terrain constructible sur la commune d'Asfeld ne vous convient pas, nous avons peut-être d'autres annonces de parcelles constructibles dans la même commune ou aux alentours, susceptibles de vous intéresser.

**MENTIONS LEGALES :** Photos non contractuelles. Les annonces de terrains constructibles sont sélectionnées auprès de nos partenaires fonciers selon disponibilités et autorisation de publicité en vue de construire une maison neuve avec un Contrat de Construction de Maison Individuelle dans le cadre de la loi du 19/12/1990. Ces derniers sont soit des professionnels dûment habilités à la transaction immobilière, soit des particuliers. Les terrains sélectionnés sont disponibles à la date de la première parution de l'annonce. En aucun cas Maisons ARLOGIS ou ses collaborateurs ne

**ARLOGIS REIMS**  
47, rue du Colonel Fabien  
51100 REIMS  
Tel : 03.26.46.24.15  
E-Mail : reims@arlogis.com

Catalogue PDF généré  
par <http://www.repimmo.com>

sont propriétaires des terrains, ne jouent un rôle d'intermédiation ou de négociation sur la transaction et ne participent à la vente. Prix indiqués par nos partenaires fonciers.

Annonce visible sur <http://www.repimmo.com> sous la REF n°17357646



voir tous les détails sur ce bien [http://www.repimmo.com/petite\\_annonces\\_immobiliere/17357646/terrain-a\\_vendre-asfeld-08.php](http://www.repimmo.com/petite_annonces_immobiliere/17357646/terrain-a_vendre-asfeld-08.php)

## Vente Maison TAGNON ( Ardennes - 08 )

Surface : 120 m<sup>2</sup>

Surface terrain : 495 m<sup>2</sup>

Surface séjour : 50 m<sup>2</sup>

Nb pièces : 5 pièces

Chambres : 4 chambres

SDB : 1 salle de bains

Prix : 275700 €

Réf : 2904-120R1-495LECAIL -



### Description détaillée :

Maisons ARLOGIS, constructeur de maisons individuelles depuis plus de 30 ans en partenariat avec ses partenaires locaux et de qualité vous propose de bâtir votre maison sur-mesure sur une parcelle constructible de 495 m<sup>2</sup>, à 7 minutes de TAGNON (08300) sur la commune de l'Écaille (08300).

Maisons ARLOGIS vous présente cette maison à étage de 120m<sup>2</sup> avec un garage de 35m<sup>2</sup> :

Cette maison se présente de la sorte au rez-de-chaussée :

- 1 pièce de vie de 50m<sup>2</sup>,
- 1 cellier de 6m<sup>2</sup>,
- 1 chambre avec salle d'eau de 15m<sup>2</sup>,

À l'étage :

- 3 chambres de 12m<sup>2</sup>,
- 1 salle de bain de 8m<sup>2</sup>.

À propos de ce terrain constructible à l'Écaille :

- > Surface de la parcelle => 495 m<sup>2</sup>,
- > Possibilité de bâtir une maison à étage ou de plain-pied,
- > Parcelle constructible,
- > Disponible à la vente dès maintenant.

À propos de la ville de l'Écaille :

- > Commune attractive de 279 habitants,
- > École primaire et maternelle pour la scolarité de vos enfants à 4 kilomètres,
- > À seulement 15 minutes de Rethel et 20 minutes de Bétheny/Reims,
- > Vous trouverez à 5 minutes, sur Roizy une boulangerie, une poste, une banque ou un supermarché.

Si ce terrain constructible sur la commune de l'Écaille ne vous convient pas, nous avons peut-être d'autres annonces de parcelles constructibles dans la même commune ou aux alentours, susceptibles de vous intéresser.

Le modèle est totalement adaptable à vos envies et besoins et personnalisable grâce à de nombreuses options de finition. Nous consulter pour plus d'informations. Le prix affiché comprend le coût du terrain et de la construction hors frais de notaire et taxes. Les annonces de terrains constructibles sont sélectionnées auprès de nos partenaires fonciers selon disponibilités et autorisation de publicité en vue de construire une maison neuve avec un Contrat de Construction de Maison Individuelle dans le cadre de la loi du 19/12/1990. Ces derniers sont soit des professionnels dûment habilités à la transaction immobilière, soit des

Annnonce visible sur <http://www.repimmo.com> sous la REF n°17357645



voir tous les détails sur ce bien [http://www.repimmo.com/petite\\_annonces\\_immobiliere/17357645/maison-a\\_vendre-tagnon-08.php](http://www.repimmo.com/petite_annonces_immobiliere/17357645/maison-a_vendre-tagnon-08.php)

## Vente Terrain THUGNY-TRUGNY ( Ardennes - 08 )

Surface : 963 m<sup>2</sup>

Prix : 47000 €

Réf : 2704-963T-THUGNYTRU -



### Description détaillée :

Maisons ARLOGIS, constructeur de maisons individuelles depuis plus de 30 ans en partenariat avec ses partenaires locaux et de qualité vous propose de bâtir votre maison sur-mesure sur une parcelle constructible de 963 m<sup>2</sup> sur la commune de Thugny-Trugny (08300), à 10min. de Rethel (08300).

À propos de ce terrain constructible à Thugny-Trugny (08300):

- > Surface de la parcelle => 963 m<sup>2</sup>,
- > Possibilité de bâtir une maison à étage ou de plain-pied,
- > Parcelle constructible et viabilisée
- > Disponible à la vente dès maintenant.

À propos de la ville de Rethel :

- > Commune attractive de 7 467 habitants,
- > École primaire, maternelle, collège et lycée sur Rethel,
- > À seulement 10 minutes de Tinquieux/Reims ou 20 minutes du centre-ville de Reims,
- > Vous trouverez sur place des supermarchés, des loisirs, des restaurants, bon nombre de petits commerces et les professionnels de santé nécessaires.

Si ce terrain constructible sur la commune de Rethel ne vous convient pas, nous avons peut-être d'autres annonces de parcelles constructibles dans la même commune ou aux alentours, susceptibles de vous intéresser.

**MENTIONS LEGALES :** Photos non contractuelles. Les annonces de terrains constructibles sont sélectionnées auprès de nos partenaires fonciers selon disponibilités et autorisation de publicité en vue de construire une maison neuve avec un Contrat de Construction de Maison Individuelle dans le cadre de la loi du 19/12/1990. Ces derniers sont soit des professionnels dûment habilités à la transaction immobilière, soit des particuliers. Les terrains sélectionnés sont disponibles à la date de la première parution de l'annonce. En aucun cas Maisons ARLOGIS ou ses collaborateurs ne



**ARLOGIS REIMS**  
47, rue du Colonel Fabien  
51100 REIMS  
Tel : 03.26.46.24.15  
E-Mail : reims@arlogis.com

Catalogue PDF généré  
par <http://www.repimmo.com>

sont propriétaires des terrains, ne jouent un rôle d'intermédiation ou de négociation sur la transaction et ne participent à la vente. Prix indiqués par nos partenaires fonciers.

Annonce visible sur <http://www.repimmo.com> sous la REF n°17352445



voir tous les détails sur ce bien [http://www.repimmo.com/petite\\_annonces\\_immobiliere/17352445/terrain-a\\_vendre-thugny\\_trugny-08.php](http://www.repimmo.com/petite_annonces_immobiliere/17352445/terrain-a_vendre-thugny_trugny-08.php)

## Vente Terrain RETHEL ( Ardennes - 08 )

Surface : 963 m<sup>2</sup>

Prix : 47000 €

Réf : 2704-963S-Thugnytru -



### Description détaillée :

Maisons ARLOGIS, constructeur de maisons individuelles depuis plus de 30 ans en partenariat avec ses partenaires locaux et de qualité vous propose de bâtir votre maison sur-mesure sur une parcelle constructible de 963 m<sup>2</sup> sur la commune de Thugny-Trugny (08300), à 10min. de Rethel (08300).

À propos de ce terrain constructible à Thugny-Trugny (08300):

- > Surface de la parcelle => 963 m<sup>2</sup>,
- > Possibilité de bâtir une maison à étage ou de plain-pied,
- > Parcelle constructible et viabilisée
- > Disponible à la vente dès maintenant.

À propos de la ville de Rethel :

- > Commune attractive de 7 467 habitants,
- > École primaire, maternelle, collège et lycée sur Rethel,
- > À seulement 10 minutes de Tinquieux/Reims ou 20 minutes du centre-ville de Reims,
- > Vous trouverez sur place des supermarchés, des loisirs, des restaurants, bon nombre de petits commerces et les professionnels de santé nécessaires.

Si ce terrain constructible sur la commune de Rethel ne vous convient pas, nous avons peut-être d'autres annonces de parcelles constructibles dans la même commune ou aux alentours, susceptibles de vous intéresser.

**MENTIONS LEGALES :** Photos non contractuelles. Les annonces de terrains constructibles sont sélectionnées auprès de nos partenaires fonciers selon disponibilités et autorisation de publicité en vue de construire une maison neuve avec un Contrat de Construction de Maison Individuelle dans le cadre de la loi du 19/12/1990. Ces derniers sont soit des professionnels dûment habilités à la transaction immobilière, soit des particuliers. Les terrains sélectionnés sont disponibles à la date de la première parution de l'annonce. En aucun cas Maisons ARLOGIS ou ses collaborateurs ne

**ARLOGIS REIMS**  
47, rue du Colonel Fabien  
51100 REIMS  
Tel : 03.26.46.24.15  
E-Mail : reims@arlogis.com

Catalogue PDF généré  
par <http://www.repimmo.com>

sont propriétaires des terrains, ne jouent un rôle d'intermédiation ou de négociation sur la transaction et ne participent à la vente. Prix indiqués par nos partenaires fonciers.

Annonce visible sur <http://www.repimmo.com> sous la REF n°17352444



voir tous les détails sur ce bien [http://www.repimmo.com/petite\\_annonces\\_immobiliere/17352444/terrain-a\\_vendre-rethel-08.php](http://www.repimmo.com/petite_annonces_immobiliere/17352444/terrain-a_vendre-rethel-08.php)

## Vente Terrain BOUILLY ( Marne - 51 )

Surface : 903 m<sup>2</sup>

Prix : 66000 €

Réf : 2504-903T-BOUILLY -



### Description détaillée :

Maisons ARLOGIS, constructeur de maisons individuelles depuis plus de 30 ans en partenariat avec ses partenaires locaux et de qualité vous propose de bâtir votre maison sur-mesure sur une parcelle constructible de 903m<sup>2</sup> sur la commune de Bouilly (51390).

À propos de ce terrain constructible à Bouilly :

- > Surface de la parcelle => 903 m<sup>2</sup>,
- > Possibilité de bâtir une maison à étage ou de plain-pied,
- > Parcelle constructible,
- > Disponible à la vente dès maintenant.

À propos de la ville de Bouilly :

- > Commune attractive de 220 habitants,
- > École primaire et maternelle pour la scolarité de vos enfants à 3km à Pargny-lès-Reims,
- > À seulement 10 minutes de Tinquieux/Reims ou 20 minutes du centre-ville de Reims,
- > Vous trouverez dans un rayon de 3km, une boulangerie, une poste, une boucherie, une banque, un coiffeur, un restaurant et un centre médical avec médecin, dentiste et pharmacie.

Si ce terrain constructible sur la commune de Bouilly ne vous convient pas, nous avons peut-être d'autres annonces de parcelles constructibles dans la même commune ou aux alentours, susceptibles de vous intéresser.

**MENTIONS LEGALES :** Photos non contractuelles. Les annonces de terrains constructibles sont sélectionnées auprès de nos partenaires fonciers selon disponibilités et autorisation de publicité en vue de construire une maison neuve avec un Contrat de Construction de Maison Individuelle dans le cadre de la loi du 19/12/1990. Ces derniers sont soit des professionnels dûment habilités à la transaction immobilière, soit des particuliers. Les terrains sélectionnés sont disponibles à la date de la première parution de l'annonce. En aucun cas Maisons ARLOGIS ou ses collaborateurs ne

**ARLOGIS REIMS**  
47, rue du Colonel Fabien  
51100 REIMS  
Tel : 03.26.46.24.15  
E-Mail : reims@arlogis.com

Catalogue PDF généré  
par <http://www.repimmo.com>

sont propriétaires des terrains, ne jouent un rôle d'intermédiation ou de négociation sur la transaction et ne participent à la vente. Prix indiqués par nos partenaires fonciers.

Annonce visible sur <http://www.repimmo.com> sous la REF n°17345356



voir tous les détails sur ce bien [http://www.repimmo.com/petite\\_annonces\\_immobiliere/17345356/terrain-a\\_vendre-bouilly-51.php](http://www.repimmo.com/petite_annonces_immobiliere/17345356/terrain-a_vendre-bouilly-51.php)

## Vente Terrain VILLE-DOMMANGE ( Marne - 51 )

Surface : 903 m<sup>2</sup>

Prix : 66000 €

Réf : 2504-903S-Bouilly -



### Description détaillée :

Maisons ARLOGIS, constructeur de maisons individuelles depuis plus de 30 ans en partenariat avec ses partenaires locaux et de qualité vous propose de bâtir votre maison sur-mesure sur une parcelle constructible de 903 m<sup>2</sup> sur la commune de Bouilly (51390), à 4km de Ville Dommange (51390)

À propos de ce terrain constructible à Bouilly :

- > Surface de la parcelle => 903 m<sup>2</sup>,
- > Possibilité de bâtir une maison à étage ou de plain-pied,
- > Parcelle constructible,
- > Disponible à la vente dès maintenant.

À propos de la ville de Bouilly :

- > Commune attractive de 220 habitants,
- > École primaire et maternelle pour la scolarité de vos enfants à 3km à Pargny-lès-Reims,
- > À seulement 10 minutes de Tinquaux/Reims ou 20 minutes du centre-ville de Reims,
- > Vous trouverez dans un rayon de 3km, une boulangerie, une poste, une boucherie, une banque, un coiffeur, un restaurant et un centre médical avec médecin, dentiste et pharmacie.

Si ce terrain constructible sur la commune de Bouilly ne vous convient pas, nous avons peut-être d'autres annonces de parcelles constructibles dans la même commune ou aux alentours, susceptibles de vous intéresser.

**MENTIONS LEGALES :** Photos non contractuelles. Les annonces de terrains constructibles sont sélectionnées auprès de nos partenaires fonciers selon disponibilités et autorisation de publicité en vue de construire une maison neuve avec un Contrat de Construction de Maison Individuelle dans le cadre de la loi du 19/12/1990. Ces derniers sont soit des professionnels dûment habilités à la transaction immobilière, soit des particuliers. Les terrains sélectionnés sont disponibles à la date de la première parution de l'annonce. En aucun cas Maisons ARLOGIS ou ses collaborateurs ne

**ARLOGIS REIMS**  
47, rue du Colonel Fabien  
51100 REIMS  
Tel : 03.26.46.24.15  
E-Mail : reims@arlogis.com

Catalogue PDF généré  
par <http://www.repimmo.com>

sont propriétaires des terrains, ne jouent un rôle d'intermédiation ou de négociation sur la transaction et ne participent à la vente. Prix indiqués par nos partenaires fonciers.

Annonce visible sur <http://www.repimmo.com> sous la REF n°17345355



voir tous les détails sur ce bien [http://www.repimmo.com/petite\\_annonces\\_immobiliere/17345355/terrain-a\\_vendre-ville\\_dommenge-51.php](http://www.repimmo.com/petite_annonces_immobiliere/17345355/terrain-a_vendre-ville_dommenge-51.php)

## Vente Maison VILLE-DOMMANGE ( Marne - 51 )

Surface : 150 m<sup>2</sup>

Surface terrain : 906 m<sup>2</sup>

Surface séjour : 52 m<sup>2</sup>

Nb pièces : 7 pièces

Chambres : 4 chambres

Prix : 396000 €

Réf : 2504-150ME-903Bouil -



### Description détaillée :

Maisons ARLOGIS, constructeur de maisons individuelles depuis plus de 30 ans en partenariat avec ses partenaires locaux et de qualité vous propose de bâtir votre maison sur-mesure sur une parcelle constructible de 903 m<sup>2</sup>, à 4km de Ville Dommange (51390), sur la commune de Bouilly (51390).

Maisons ARLOGIS vous présente cette maison toit plat à étage de 150m<sup>2</sup> avec un garage de 43m<sup>2</sup> :

Au rez-de-chaussée :

- 1 pièce de vie de 52m<sup>2</sup>,
- 1 suite parentale de 17m<sup>2</sup> et sa salle de bain privative de 4m<sup>2</sup>,
- 1 cellier.
- 1 salle de réception de 20m<sup>2</sup>,

À l'étage :

- 3 chambres de 12m<sup>2</sup>,
- 1 seconde salle de bain.

Faites des économies d'énergie : maison aux normes RE2020 et équipée d'une pompe à chaleur.

Projet entièrement modulable.

À propos de ce terrain constructible à Bouilly :

- > Surface de la parcelle => 903 m<sup>2</sup>,
- > Possibilité de bâtir une maison à étage ou de plain-pied,
- > Parcelle constructible,
- > Disponible à la vente dès maintenant.

À propos de la ville de Bouilly :

- > Commune attractive de 220 habitants,



- > École primaire et maternelle pour la scolarité de vos enfants à 3km à Pargny-lès-Reims,
- > À seulement 10 minutes de Tinguieux/Reims ou 20 minutes du centre-ville de Reims,
- > Vous trouverez dans un rayon de 3km, une boulangerie, une poste, une boucherie, une banque, un coiffeur, un restaurant et un centre médical avec médecin, dentiste et pharmacie.

Le modèle est totalement adaptable à vos envies et besoins et personnalisable grâce à de nombreuses options de finition. Nous consulter pour plus d'informations. Le prix affiché comprend le coût du terrain et de la construction hors frais de notaire et taxes. Les annonces de terrains constructibles sont sélectionnées auprès de nos partenaires fonciers selon disponibilités et autorisation de publicité en vue de construire une maison neuve avec un Contrat de Construction de Maison Individuelle dans le cadre de la loi du 19/12/1990. Ces derniers sont soit des professionnels dûment habilités à la transaction immob

Annnonce visible sur <http://www.repimmo.com> sous la REF n°17345354



voir tous les détails sur ce bien [http://www.repimmo.com/petite\\_annonces\\_immobiliere/17345354/maison-a\\_vendre-ville\\_domange-51.php](http://www.repimmo.com/petite_annonces_immobiliere/17345354/maison-a_vendre-ville_domange-51.php)

## Vente Terrain ROSNAY ( Marne - 51 )

Surface : 635 m<sup>2</sup>

Prix : 152400 €

Réf : 2304-635T-ROSNAY -



### Description détaillée :

Maisons ARLOGIS, constructeur de maisons individuelles depuis plus de 30 ans en partenariat avec ses partenaires locaux et de qualité vous propose de bâtir votre maison sur-mesure sur une parcelle constructible de 635m<sup>2</sup> sur la commune des Rosnay (51390).

À propos de ce terrain constructible à Rosnay :

- > Surface de la parcelle => 635 m<sup>2</sup>,
- > Possibilité de bâtir une maison à étage ou de plain-pied,
- > Parcelle constructible, viabilisée et située près des écoles.
- > Disponible à la vente dès maintenant.

À propos de la ville de Rosnay :

- > Commune attractive de 362 habitants,
- > École primaire et maternelle pour la scolarité de vos enfants sur place et un collège à 4km,
- > À 6minutes de Gueux, 10minutes de Thillois et à moins de 20 minutes du centre-ville de Reims,
- > Vous trouverez à quelques kilomètres sur Muizon des professionnels de la santé, un supermarché, une épicerie, une boulangerie, une station-service et un bureau de poste.

Si ce terrain constructible sur la commune des Rosnay ne vous convient pas, nous avons peut-être d'autres annonces de parcelles constructibles dans la même commune ou aux alentours, susceptibles de vous intéresser.

**MENTIONS LEGALES :** Photos non contractuelles. Les annonces de terrains constructibles sont sélectionnées auprès de nos partenaires fonciers selon disponibilités et autorisation de publicité en vue de construire une maison neuve avec un Contrat de Construction de Maison Individuelle dans le cadre de la loi du 19/12/1990. Ces derniers sont soit des professionnels dûment habilités à la transaction immobilière, soit des particuliers. Les terrains sélectionnés sont disponibles à la date de la première parution de l'annonce. En aucun cas Maisons ARLOGIS ou ses collaborateurs ne

**ARLOGIS REIMS**  
47, rue du Colonel Fabien  
51100 REIMS  
Tel : 03.26.46.24.15  
E-Mail : reims@arlogis.com

Catalogue PDF généré  
par <http://www.repimmo.com>

sont propriétaires des terrains, ne jouent un rôle d'intermédiation ou de négociation sur la transaction et ne participent à la vente. Prix indiqués par nos partenaires fonciers.

Annonce visible sur <http://www.repimmo.com> sous la REF n°17337103



voir tous les détails sur ce bien [http://www.repimmo.com/petite\\_annonces\\_immobiliere/17337103/terrain-a\\_vendre-rosnay-51.php](http://www.repimmo.com/petite_annonces_immobiliere/17337103/terrain-a_vendre-rosnay-51.php)

## Vente Terrain ROSNAY ( Marne - 51 )

Surface : 652 m<sup>2</sup>

Prix : 156480 €

Réf : 2304-652T-ROSNAY -



### Description détaillée :

Maisons ARLOGIS, constructeur de maisons individuelles depuis plus de 30 ans en partenariat avec ses partenaires locaux et de qualité vous propose de bâtir votre maison sur-mesure sur une parcelle constructible de 652m<sup>2</sup> sur la commune des Rosnay (51390).

À propos de ce terrain constructible à Rosnay :

- > Surface de la parcelle => 652 m<sup>2</sup>,
- > Possibilité de bâtir une maison à étage ou de plain-pied,
- > Parcelle constructible,
- > Disponible à la vente dès maintenant.

À propos de la ville de Rosnay :

- > Commune attractive de 362 habitants,
- > École primaire et maternelle pour la scolarité de vos enfants sur place et un collège à 4km,
- > À 6minutes de Gueux, 10minutes de Thillois et à moins de 20 minutes du centre-ville de Reims,
- > Vous trouverez à quelques kilomètres sur Muizon des professionnels de la santé, un supermarché, une épicerie, une boulangerie, une station-service et un bureau de poste.

Si ce terrain constructible sur la commune des Rosnay ne vous convient pas, nous avons peut-être d'autres annonces de parcelles constructibles dans la même commune ou aux alentours, susceptibles de vous intéresser.

**MENTIONS LEGALES :** Photos non contractuelles. Les annonces de terrains constructibles sont sélectionnées auprès de nos partenaires fonciers selon disponibilités et autorisation de publicité en vue de construire une maison neuve avec un Contrat de Construction de Maison Individuelle dans le cadre de la loi du 19/12/1990. Ces derniers sont soit des professionnels dûment habilités à la transaction immobilière, soit des particuliers. Les terrains sélectionnés sont disponibles à la date de la première parution de l'annonce. En aucun cas Maisons ARLOGIS ou ses collaborateurs ne

**ARLOGIS REIMS**  
47, rue du Colonel Fabien  
51100 REIMS  
Tel : 03.26.46.24.15  
E-Mail : reims@arlogis.com

Catalogue PDF généré  
par <http://www.repimmo.com>

sont propriétaires des terrains, ne jouent un rôle d'intermédiation ou de négociation sur la transaction et ne participent à la vente. Prix indiqués par nos partenaires fonciers.

Annonce visible sur <http://www.repimmo.com> sous la REF n°17337102



voir tous les détails sur ce bien [http://www.repimmo.com/petite\\_annonces\\_immobiliere/17337102/terrain-a\\_vendre-rosnay-51.php](http://www.repimmo.com/petite_annonces_immobiliere/17337102/terrain-a_vendre-rosnay-51.php)

## Vente Terrain GUEUX ( Marne - 51 )

Surface : 652 m<sup>2</sup>

Prix : 156480 €

Réf : 2304-652S-Rosnay -



### Description détaillée :

Maisons ARLOGIS, constructeur de maisons individuelles depuis plus de 30 ans en partenariat avec ses partenaires locaux et de qualité vous propose de bâtir votre maison sur-mesure sur une parcelle constructible de 652 m<sup>2</sup> sur la commune des Rosnay (51390), à 4km de Gueux (51390).

À propos de ce terrain constructible à Rosnay :

- > Surface de la parcelle => 652 m<sup>2</sup>,
- > Possibilité de bâtir une maison à étage ou de plain-pied,
- > Parcelle constructible et viabilisée
- > Disponible à la vente dès maintenant.

À propos de la ville de Rosnay :

- > Commune attractive de 362 habitants,
- > École primaire et maternelle pour la scolarité de vos enfants sur place et un collège à 4km,
- > À 6minutes de Gueux, 10minutes de Thillois et à moins de 20 minutes du centre-ville de Reims,
- > Vous trouverez à quelques kilomètres sur Muizon des professionnels de la santé, un supermarché, une épicerie, une boulangerie, une station-service et un bureau de poste.

Si ce terrain constructible sur la commune des Rosnay ne vous convient pas, nous avons peut-être d'autres annonces de parcelles constructibles dans la même commune ou aux alentours, susceptibles de vous intéresser.

**MENTIONS LEGALES :** Photos non contractuelles. Les annonces de terrains constructibles sont sélectionnées auprès de nos partenaires fonciers selon disponibilités et autorisation de publicité en vue de construire une maison neuve avec un Contrat de Construction de Maison Individuelle dans le cadre de la loi du 19/12/1990. Ces derniers sont soit des professionnels dûment habilités à la transaction immobilière, soit des particuliers. Les terrains sélectionnés sont disponibles à la date de la première parution de l'annonce. En aucun cas Maisons ARLOGIS ou ses collaborateurs ne

**ARLOGIS REIMS**  
47, rue du Colonel Fabien  
51100 REIMS  
Tel : 03.26.46.24.15  
E-Mail : reims@arlogis.com

Catalogue PDF généré  
par <http://www.repimmo.com>

sont propriétaires des terrains, ne jouent un rôle d'intermédiation ou de négociation sur la transaction et ne participent à la vente. Prix indiqués par nos partenaires fonciers.

Annonce visible sur <http://www.repimmo.com> sous la REF n°17337101



voir tous les détails sur ce bien [http://www.repimmo.com/petite\\_annonces\\_immobiliere/17337101/terrain-a\\_vendre-gueux-51.php](http://www.repimmo.com/petite_annonces_immobiliere/17337101/terrain-a_vendre-gueux-51.php)

## Vente Terrain GUEUX ( Marne - 51 )

Surface : 635 m<sup>2</sup>

Prix : 152400 €

Réf : 2304-635S-Rosnay -



### Description détaillée :

Maisons ARLOGIS, constructeur de maisons individuelles depuis plus de 30 ans en partenariat avec ses partenaires locaux et de qualité vous propose de bâtir votre maison sur-mesure sur une parcelle constructible de 635m<sup>2</sup> sur la commune des Rosnay (51390) à 4km de Gueux (51390).

À propos de ce terrain constructible à Rosnay :

- > Surface de la parcelle => 635m<sup>2</sup>,
- > Possibilité de bâtir une maison à étage ou de plain-pied,
- > Parcelle constructible, viabilisée et près des écoles.
- > Disponible à la vente dès maintenant.

À propos de la ville de Rosnay :

- > Commune attractive de 362 habitants,
- > École primaire et maternelle pour la scolarité de vos enfants sur place et un collège à 4km,
- > À 6minutes de Gueux, 10minutes de Thillois et à moins de 20 minutes du centre-ville de Reims,
- > Vous trouverez à quelques kilomètres sur Muizon des professionnels de la santé, un supermarché, une épicerie, une boulangerie, une station-service et un bureau de poste.

Si ce terrain constructible sur la commune des Rosnay ne vous convient pas, nous avons peut-être d'autres annonces de parcelles constructibles dans la même commune ou aux alentours, susceptibles de vous intéresser.

**MENTIONS LEGALES :** Photos non contractuelles. Les annonces de terrains constructibles sont sélectionnées auprès de nos partenaires fonciers selon disponibilités et autorisation de publicité en vue de construire une maison neuve avec un Contrat de Construction de Maison Individuelle dans le cadre de la loi du 19/12/1990. Ces derniers sont soit des professionnels dûment habilités à la transaction immobilière, soit des particuliers. Les terrains sélectionnés sont disponibles à la date de la première parution de l'annonce. En aucun cas Maisons ARLOGIS ou ses collaborateurs ne



**ARLOGIS REIMS**  
47, rue du Colonel Fabien  
51100 REIMS  
Tel : 03.26.46.24.15  
E-Mail : reims@arlogis.com

Catalogue PDF généré  
par <http://www.repimmo.com>

sont propriétaires des terrains, ne jouent un rôle d'intermédiation ou de négociation sur la transaction et ne participent à la vente. Prix indiqués par nos partenaires fonciers.

Annnonce visible sur <http://www.repimmo.com> sous la REF n°17337100



voir tous les détails sur ce bien [http://www.repimmo.com/petite\\_annonces\\_immobiliere/17337100/terrain-a\\_vendre-gueux-51.php](http://www.repimmo.com/petite_annonces_immobiliere/17337100/terrain-a_vendre-gueux-51.php)

## Vente Maison GUEUX ( Marne - 51 )

Surface : 90 m<sup>2</sup>

Surface terrain : 635 m<sup>2</sup>

Surface séjour : 45 m<sup>2</sup>

Nb pièces : 3 pièces

Chambres : 2 chambres

SDB : 1 salle de bains

Prix : 314900 €

Réf : 2304-90PP-635Rosnay -



### Description détaillée :

Maisons ARLOGIS, constructeur de maisons individuelles depuis plus de 30 ans en partenariat avec ses partenaires locaux et de qualité vous propose de bâtir votre maison sur-mesure sur une parcelle constructible de 635 m<sup>2</sup> à 4km de Gueux (51390), sur la commune de Rosnay (51390).

Maisons ARLOGIS vous présente cette maison de plain pied de 90m<sup>2</sup> avec un garage de 16m<sup>2</sup> :

Cette maison se présente de la sorte :

- 1 pièce de vie de 45m<sup>2</sup>,
- 1 suite parentale de 15m<sup>2</sup> avec dressing,
- 1 chambre de 9m<sup>2</sup>,
- 1 salle de bain de 6m<sup>2</sup>,

Faites des économies d'énergie : maison aux normes RE2020 et équipée d'une pompe à chaleur.

Projet entièrement modulable.

À propos de ce terrain constructible à Rosnay :

- > Surface de la parcelle => 635 m<sup>2</sup>,
- > Possibilité de bâtir une maison à étage ou de plain-pied,
- > Parcelle constructible, viabilisée et près des écoles
- > Disponible à la vente dès maintenant.

À propos de la ville de Rosnay :

- > Commune attractive de 362 habitants,
- > École primaire et maternelle pour la scolarité de vos enfants sur place et un collège à 4km,
- > À 6minutes de Gueux, 10minutes de Thillois et à moins de 20 minutes du centre-ville de Reims,
- > Vous trouverez à quelques kilomètres sur Muizon des professionnels de la santé, un supermarché, une épicerie, une

boulangerie, une station-service et un bureau de poste.

Si ce terrain constructible sur la commune des Rosnay ne vous convient pas, nous avons peut-être d'autres annonces de parcelles constructibles dans la même commune ou aux alentours, susceptibles de vous intéresser.

Le modèle est totalement adaptable à vos envies et besoins et personnalisable grâce à de nombreuses options de finition. Nous consulter pour plus d'informations. Le prix affiché comprend le coût du terrain et de la construction hors frais de notaire et taxes. Les annonces de terrains constructibles sont sélectionnées auprès de nos partenaires fonciers selon disponibilités et autorisation de publicité en vue de construire une maison neuve

Annnonce visible sur <http://www.repimmo.com> sous la REF n°17337099



voir tous les détails sur ce bien [http://www.repimmo.com/petite\\_annonces\\_immobiliere/17337099/maison-a\\_vendre-queux-51.php](http://www.repimmo.com/petite_annonces_immobiliere/17337099/maison-a_vendre-queux-51.php)

## Vente Terrain GUYENCOURT ( Aisne - 02 )

Surface : 1162 m<sup>2</sup>

Prix : 65000 €

Réf : 1304-1162T-GUYENCOUR -



### Description détaillée :

Maisons ARLOGIS, constructeur de maisons individuelles depuis plus de 30 ans en partenariat avec ses partenaires locaux et de qualité vous propose de bâtir votre maison sur-mesure sur une parcelle constructible de 11620 m<sup>2</sup> sur la commune de Guyencourt (02160), près de Cauroy-les-Hermonville (51220).

À propos de ce terrain constructible à Guyencourt :

- > Surface de la parcelle => 1162 m<sup>2</sup>,
- > Possibilité de bâtir une maison à étage ou de plain-pied,
- > Parcelle constructible,
- > Disponible à la vente dès maintenant.

À propos de la ville de Guyencourt :

- > Commune attractive de 258 habitants,
- > École maternelle et élémentaire à Hermonville
- > À moins de 5 minutes de Hermonville et à moins de 20 minutes du centre-ville de Reims,
- > Vous y trouverez à quelques minutes, sur Hermonville des professionnels de la santé, une épicerie, une boulangerie et un restaurant.

Si ce terrain constructible sur la commune de Guyencourt ne vous convient pas, nous avons peut-être d'autres annonces de parcelles constructibles dans la même commune ou aux alentours, susceptibles de vous intéresser.

**MENTIONS LEGALES :** Photos non contractuelles. Les annonces de terrains constructibles sont sélectionnées auprès de nos partenaires fonciers selon disponibilités et autorisation de publicité en vue de construire une maison neuve avec un Contrat de Construction de Maison Individuelle dans le cadre de la loi du 19/12/1990. Ces derniers sont soit des professionnels dûment habilités à la transaction immobilière, soit des particuliers. Les terrains sélectionnés sont disponibles à la date de la première parution de l'annonce. En aucun cas Maisons ARLOGIS ou ses collaborateurs ne

**ARLOGIS REIMS**  
47, rue du Colonel Fabien  
51100 REIMS  
Tel : 03.26.46.24.15  
E-Mail : reims@arlogis.com

Catalogue PDF généré  
par <http://www.repimmo.com>

sont propriétaires des terrains, ne jouent un rôle d'intermédiation ou de négociation sur la transaction et ne participent à la vente. Prix indiqués par nos partenaires fonciers.

Annnonce visible sur <http://www.repimmo.com> sous la REF n°17304174



voir tous les détails sur ce bien [http://www.repimmo.com/petite\\_annonces\\_immobiliere/17304174/terrain-a\\_vendre-guyencourt-02.php](http://www.repimmo.com/petite_annonces_immobiliere/17304174/terrain-a_vendre-guyencourt-02.php)

## Vente Terrain HERMONVILLE ( Marne - 51 )

Surface : 1162 m<sup>2</sup>

Prix : 65000 €

Réf : 1304-1162S-Guyencour -



### Description détaillée :

Maisons ARLOGIS, constructeur de maisons individuelles depuis plus de 30 ans en partenariat avec ses partenaires locaux et de qualité vous propose de bâtir votre maison sur-mesure sur une parcelle constructible de 11620 m<sup>2</sup> sur la commune de Guyencourt (02160), près de Cauroy-les-Hermonville (51220) et à 6km de Hermonville (51220)

À propos de ce terrain constructible à Guyencourt :

- > Surface de la parcelle => 1162 m<sup>2</sup>,
- > Possibilité de bâtir une maison à étage ou de plain-pied,
- > Parcelle constructible,
- > Disponible à la vente dès maintenant.

À propos de la ville de Guyencourt :

- > Commune attractive de 258 habitants,
- > École maternelle et élémentaire à Hermonville
- > À moins de 5 minutes de Hermonville et à moins de 20 minutes du centre-ville de Reims,
- > Vous y trouverez à quelques minutes, sur Hermonville des professionnels de la santé, une épicerie, une boulangerie et un restaurant.

Si ce terrain constructible sur la commune de Guyencourt ne vous convient pas, nous avons peut-être d'autres annonces de parcelles constructibles dans la même commune ou aux alentours, susceptibles de vous intéresser.

**MENTIONS LEGALES :** Photos non contractuelles. Les annonces de terrains constructibles sont sélectionnées auprès de nos partenaires fonciers selon disponibilités et autorisation de publicité en vue de construire une maison neuve avec un Contrat de Construction de Maison Individuelle dans le cadre de la loi du 19/12/1990. Ces derniers sont soit des professionnels dûment habilités à la transaction immobilière, soit des particuliers. Les terrains sélectionnés sont disponibles à la date de la première parution de l'annonce. En aucun cas Maisons ARLOGIS ou ses collaborateurs ne

**ARLOGIS REIMS**  
47, rue du Colonel Fabien  
51100 REIMS  
Tel : 03.26.46.24.15  
E-Mail : reims@arlogis.com

Catalogue PDF généré  
par <http://www.repimmo.com>

sont propriétaires des terrains, ne jouent un rôle d'intermédiation ou de négociation sur la transaction et ne participent à la vente. Prix indiqués par nos partenaires fonciers.

Annonce visible sur <http://www.repimmo.com> sous la REF n°17304173



voir tous les détails sur ce bien [http://www.repimmo.com/petite\\_annonces\\_immobiliere/17304173/terrain-a\\_vendre-hermonville-51.php](http://www.repimmo.com/petite_annonces_immobiliere/17304173/terrain-a_vendre-hermonville-51.php)

## Vente Maison HERMONVILLE ( Marne - 51 )

Surface : 120 m<sup>2</sup>

Surface terrain : 1163 m<sup>2</sup>

Surface séjour : 50 m<sup>2</sup>

Nb pièces : 5 pièces

Chambres : 4 chambres

SDB : 1 salle de bains

Prix : 295000 €

Réf : 1304-120R1-1162Guyen -



### Description détaillée :

Maisons ARLOGIS, constructeur de maisons individuelles depuis plus de 30 ans en partenariat avec ses partenaires locaux et de qualité vous propose de bâtir votre maison sur-mesure sur une parcelle constructible de 11620 m<sup>2</sup> sur la commune de Guyencourt (02160), près de Cauroy-les-Hermonville (51220) et à 6km de Hermonville (51220).

Maisons ARLOGIS vous présente cette maison à étage de 120m<sup>2</sup> avec un garage de 35m<sup>2</sup> :

Cette maison se présente de la sorte au rez-de-chaussée :

- 1 pièce de vie de 50m<sup>2</sup>,
- 1 cellier de 6m<sup>2</sup>,
- 1 chambre avec salle d'eau de 15m<sup>2</sup>,

À l'étage :

- 3 chambres de 12m<sup>2</sup>,
- 1 salle de bain de 8m<sup>2</sup>.

Faites des économies d'énergie : maison aux normes RE2020 et équipée d'une pompe à chaleur.

Projet entièrement modulable.

À propos de ce terrain constructible à Guyencourt :

- > Surface de la parcelle => 1162 m<sup>2</sup>,
- > Possibilité de bâtir une maison à étage ou de plain-pied,
- > Parcelle constructible,
- > Disponible à la vente dès maintenant.

À propos de la ville de Guyencourt :

- > Commune attractive de 258 habitants,
- > École maternelle et élémentaire à Hermonville



> À moins de 5 minutes de Hermonville et à moins de 20 minutes du centre-ville de Reims,  
> Vous y trouverez à quelques minutes, sur Hermonville des professionnels de la santé, une épicerie, une boulangerie et un restaurant.

Si ce terrain constructible sur la commune de Guyencourt ne vous convient pas, nous avons peut-être d'autres annonces de parcelles constructibles dans la même commune ou aux alentours, susceptibles de vous intéresser. Le modèle est totalement adaptable à vos envies et besoins et personnalisable grâce à de nombreuses options de finition. Nous consulter pour plus d'informations. Le prix affiché comprend le coût du terrain et de la construction hors frais de notaire et taxes. Les annonces de terrains constructibles sont sélectionnées auprès de nos partenaires fonciers selon disponibilités et autorisation de publicité en vue de construire une maison neuve avec

Annnonce visible sur <http://www.repimmo.com> sous la REF n°17304172



voir tous les détails sur ce bien [http://www.repimmo.com/petite\\_annonces\\_immobiliere/17304172/maison-a\\_vendre-hermonville-51.php](http://www.repimmo.com/petite_annonces_immobiliere/17304172/maison-a_vendre-hermonville-51.php)

## Vente Terrain SAINT-ERME-OUTRE-ET-RAMECOURT ( Aisne - 02 )

Surface : 603 m<sup>2</sup>

Prix : 21105 €

Réf : 1204-603S-Montaigu -



### Description détaillée :

A seulement 5km de St Erme Outre et Ramecourt, terrain constructible de 603m<sup>2</sup> à Montaigu (02820). Montaigu est un agréable village de 754 habitants qui se trouve à proximité de toutes les commodités nécessaires à la vie de tous les jours. A 15 km de Laon et à 5km sur Saint-Erme-Outre-et-Ramecourt, vous trouverez une boucherie, une banque, un bureau de poste, un coiffeur, un médecin, un dentiste et une pharmacie. Par ailleurs, vous pourrez scolariser vos enfants en maternelle et élémentaire sur place. En somme, la ville de Montaigu comporte bon nombre de critères pouvant vous simplifier la vie.

Maisons Arlogis est un constructeur de maisons à Montaigu et dans l'Aisne, et vous propose un projet tout en un, réalisé sur-mesure. Nous vous accompagnons à chaque étape de votre projet : de la recherche de terrain constructible à Montaigu et dans ce secteur, jusqu'aux demandes de raccordement.

Nous pouvons également vous proposer d'autres terrains disponibles sur le secteur.

Nos conseillers vous proposent une étude personnalisée gratuite de votre projet pour la construction de votre maison sur-mesure sur ce terrain constructible à Montaigu.

**MENTIONS LEGALES :** Photos non contractuelles. Les annonces de terrains constructibles sont sélectionnées auprès de nos partenaires fonciers selon disponibilités et autorisation de publicité en vue de construire une maison neuve avec un Contrat de Construction de Maison Individuelle dans le cadre de la loi du 19/12/1990. Ces derniers sont soit des professionnels dûment habilités à la transaction immobilière, soit des particuliers. Les terrains sélectionnés sont disponibles à la date de la première parution de l'annonce. En aucun cas Maisons ARLOGIS ou ses collaborateurs ne sont propriétaires des terrains, ne jouent un rôle d'intermédiation ou de négociation sur la transaction et ne participent à la vente. Prix indiqués par nos partenaires fonciers.

Annnonce visible sur <http://www.repimmo.com> sous la REF n°17300187

voir tous les détails sur ce bien [http://www.repimmo.com/petite\\_annonces\\_immobiliere/17300187/terrain-a\\_vendre-saint\\_erne\\_outre\\_et\\_ramecourt-02.php](http://www.repimmo.com/petite_annonces_immobiliere/17300187/terrain-a_vendre-saint_erne_outre_et_ramecourt-02.php)

## Vente Terrain AUMENANCOURT ( Marne - 51 )

Surface : 472 m<sup>2</sup>

Prix : 82600 €

Réf : 1204-472T-AUMENANCOU -



### Description détaillée :

Maisons ARLOGIS, constructeur de maisons individuelles depuis plus de 30 ans en partenariat avec ses partenaires locaux et de qualité vous propose de bâtir votre maison sur-mesure sur une parcelle constructible de 472 m<sup>2</sup> sur la commune de Auménancourt (51110).

À propos de ce terrain constructible à Auménancourt :

- > Surface de la parcelle => 472 m<sup>2</sup>,
- > Possibilité de bâtir une maison à étage ou de plain-pied,
- > Parcelle constructible,
- > Disponible à la vente dès maintenant.

À propos de la ville de Auménancourt :

- > Commune attractive de 1 074 habitants,
- > École primaire et maternelle pour la scolarité de vos enfants,
- > À moins de 15 minutes de Bétheny et seulement 20 minutes du centre-ville de Reims,
- > Vous trouverez à 5 minutes une boulangerie, une poste, une banque ou un supermarché. De plus, vous pourrez scolariser vos enfants à l'école élémentaire sans avoir à quitter la ville.

Si ce terrain constructible sur la commune de Auménancourt ne vous convient pas, nous avons peut-être d'autres annonces de parcelles constructibles dans la même commune ou aux alentours, susceptibles de vous intéresser.

**MENTIONS LEGALES :** Photos non contractuelles. Les annonces de terrains constructibles sont sélectionnées auprès de nos partenaires fonciers selon disponibilités et autorisation de publicité en vue de construire une maison neuve avec un Contrat de Construction de Maison Individuelle dans le cadre de la loi du 19/12/1990. Ces derniers sont soit des professionnels dûment habilités à la transaction immobilière, soit des particuliers. Les terrains sélectionnés sont disponibles à la date de la première parution de l'annonce. En aucun cas Maisons ARLOGIS ou ses collaborateurs ne

**ARLOGIS REIMS**  
47, rue du Colonel Fabien  
51100 REIMS  
Tel : 03.26.46.24.15  
E-Mail : reims@arlogis.com

Catalogue PDF généré  
par <http://www.repimmo.com>

sont propriétaires des terrains, ne jouent un rôle d'intermédiation ou de négociation sur la transaction et ne participent à la vente. Prix indiqués par nos partenaires fonciers.

Annonce visible sur <http://www.repimmo.com> sous la REF n°17300186



voir tous les détails sur ce bien [http://www.repimmo.com/petite\\_annonces\\_immobiliere/17300186/terrain-a\\_vendre-aumenancourt-51.php](http://www.repimmo.com/petite_annonces_immobiliere/17300186/terrain-a_vendre-aumenancourt-51.php)

## Vente Terrain AUMENANCOURT ( Marne - 51 )

Surface : 613 m<sup>2</sup>

Prix : 107275 €

Réf : 1204-613T-AUMENANCOU -



### Description détaillée :

Maisons ARLOGIS, constructeur de maisons individuelles depuis plus de 30 ans en partenariat avec ses partenaires locaux et de qualité vous propose de bâtir votre maison sur-mesure sur une parcelle constructible de 613 m<sup>2</sup> sur la commune de Auménancourt (51110).

À propos de ce terrain constructible à Auménancourt :

- > Surface de la parcelle => 613 m<sup>2</sup>,
- > Possibilité de bâtir une maison à étage ou de plain-pied,
- > Parcelle constructible,
- > Disponible à la vente dès maintenant.

À propos de la ville de Auménancourt :

- > Commune attractive de 1 074 habitants,
- > École primaire et maternelle pour la scolarité de vos enfants,
- > À moins de 15 minutes de Bétheny et seulement 20 minutes du centre-ville de Reims,
- > Vous trouverez à 5 minutes une boulangerie, une poste, une banque ou un supermarché. De plus, vous pourrez scolariser vos enfants à l'école élémentaire sans avoir à quitter la ville.

Si ce terrain constructible sur la commune de Auménancourt ne vous convient pas, nous avons peut-être d'autres annonces de parcelles constructibles dans la même commune ou aux alentours, susceptibles de vous intéresser.

**MENTIONS LEGALES :** Photos non contractuelles. Les annonces de terrains constructibles sont sélectionnées auprès de nos partenaires fonciers selon disponibilités et autorisation de publicité en vue de construire une maison neuve avec un Contrat de Construction de Maison Individuelle dans le cadre de la loi du 19/12/1990. Ces derniers sont soit des professionnels dûment habilités à la transaction immobilière, soit des particuliers. Les terrains sélectionnés sont disponibles à la date de la première parution de l'annonce. En aucun cas Maisons ARLOGIS ou ses collaborateurs ne

**ARLOGIS REIMS**  
47, rue du Colonel Fabien  
51100 REIMS  
Tel : 03.26.46.24.15  
E-Mail : reims@arlogis.com

Catalogue PDF généré  
par <http://www.repimmo.com>

sont propriétaires des terrains, ne jouent un rôle d'intermédiation ou de négociation sur la transaction et ne participent à la vente. Prix indiqués par nos partenaires fonciers.

Annnonce visible sur <http://www.repimmo.com> sous la REF n°17300185



voir tous les détails sur ce bien [http://www.repimmo.com/petite\\_annonces\\_immobiliere/17300185/terrain-a\\_vendre-aumenancourt-51.php](http://www.repimmo.com/petite_annonces_immobiliere/17300185/terrain-a_vendre-aumenancourt-51.php)

## Vente Terrain BOURGOGNE ( Marne - 51 )

Surface : 472 m<sup>2</sup>

Prix : 82600 €

Réf : 1204-472S-Aumenancou -



### Description détaillée :

Maisons ARLOGIS, constructeur de maisons individuelles depuis plus de 30 ans en partenariat avec ses partenaires locaux et de qualité vous propose de bâtir votre maison sur-mesure sur une parcelle constructible de 472 m<sup>2</sup> sur la commune de Auménancourt (51110) , à 5km de Bourgogne-Fresne (51110).

À propos de ce terrain constructible à Auménancourt :

- > Surface de la parcelle => 472 m<sup>2</sup>,
- > Possibilité de bâtir une maison à étage ou de plain-pied,
- > Parcelle constructible et viabilisée
- > Disponible à la vente dès maintenant.

À propos de la ville de Auménancourt :

- > Commune attractive de 1 074 habitants,
- > École primaire et maternelle pour la scolarité de vos enfants,
- > À moins de 15 minutes de Bétheny et seulement 20 minutes du centre-ville de Reims,
- > Vous trouverez à 5 minutes une boulangerie, une poste, une banque ou un supermarché. De plus, vous pourrez scolariser vos enfants à l'école élémentaire sans avoir à quitter la ville.

Si ce terrain constructible sur la commune de Auménancourt ne vous convient pas, nous avons peut-être d'autres annonces de parcelles constructibles dans la même commune ou aux alentours, susceptibles de vous intéresser.

**MENTIONS LEGALES :** Photos non contractuelles. Les annonces de terrains constructibles sont sélectionnées auprès de nos partenaires fonciers selon disponibilités et autorisation de publicité en vue de construire une maison neuve avec un Contrat de Construction de Maison Individuelle dans le cadre de la loi du 19/12/1990. Ces derniers sont soit des professionnels dûment habilités à la transaction immobilière, soit des particuliers. Les terrains sélectionnés sont disponibles à la date de la première parution de l'annonce. En aucun cas Maisons ARLOGIS ou ses collaborateurs ne

**ARLOGIS REIMS**  
47, rue du Colonel Fabien  
51100 REIMS  
Tel : 03.26.46.24.15  
E-Mail : reims@arlogis.com

Catalogue PDF généré  
par <http://www.repimmo.com>

sont propriétaires des terrains, ne jouent un rôle d'intermédiation ou de négociation sur la transaction et ne participent à la vente. Prix indiqués par nos partenaires fonciers.

Annnonce visible sur <http://www.repimmo.com> sous la REF n°17300184



voir tous les détails sur ce bien [http://www.repimmo.com/petite\\_annonces\\_immobiliere/17300184/terrain-a\\_vendre-bourgogne-51.php](http://www.repimmo.com/petite_annonces_immobiliere/17300184/terrain-a_vendre-bourgogne-51.php)



## Vente Terrain BOURGOGNE ( Marne - 51 )

Surface : 613 m<sup>2</sup>

Prix : 107275 €

Réf : 1204-613S-Aumenancou -



### Description détaillée :

Maisons ARLOGIS, constructeur de maisons individuelles depuis plus de 30 ans en partenariat avec ses partenaires locaux et de qualité vous propose de bâtir votre maison sur-mesure sur une parcelle constructible de 613 m<sup>2</sup> sur la commune de Auménancourt (51110), à 5km de Bourgogne-Fresne (51110).

À propos de ce terrain constructible à Auménancourt :

- > Surface de la parcelle => 613m<sup>2</sup>,
- > Possibilité de bâtir une maison à étage ou de plain-pied,
- > Parcelle constructible,
- > Disponible à la vente dès maintenant.

À propos de la ville de Auménancourt :

- > Commune attractive de 1 074 habitants,
- > École primaire et maternelle pour la scolarité de vos enfants,
- > À moins de 15 minutes de Bétheny et seulement 20 minutes du centre-ville de Reims,
- > Vous trouverez à 5 minutes une boulangerie, une poste, une banque ou un supermarché. De plus, vous pourrez scolariser vos enfants à l'école élémentaire sans avoir à quitter la ville.

Si ce terrain constructible sur la commune de Auménancourt ne vous convient pas, nous avons peut-être d'autres annonces de parcelles constructibles dans la même commune ou aux alentours, susceptibles de vous intéresser.

**MENTIONS LEGALES :** Photos non contractuelles. Les annonces de terrains constructibles sont sélectionnées auprès de nos partenaires fonciers selon disponibilités et autorisation de publicité en vue de construire une maison neuve avec un Contrat de Construction de Maison Individuelle dans le cadre de la loi du 19/12/1990. Ces derniers sont soit des professionnels dûment habilités à la transaction immobilière, soit des particuliers. Les terrains sélectionnés sont disponibles à la date de la première parution de l'annonce. En aucun cas Maisons ARLOGIS ou ses collaborateurs ne

**ARLOGIS REIMS**  
47, rue du Colonel Fabien  
51100 REIMS  
Tel : 03.26.46.24.15  
E-Mail : reims@arlogis.com

Catalogue PDF généré  
par <http://www.repimmo.com>

sont propriétaires des terrains, ne jouent un rôle d'intermédiation ou de négociation sur la transaction et ne participent à la vente. Prix indiqués par nos partenaires fonciers.

Annnonce visible sur <http://www.repimmo.com> sous la REF n°17300183



voir tous les détails sur ce bien [http://www.repimmo.com/petite\\_annonces\\_immobiliere/17300183/terrain-a\\_vendre-bourgogne-51.php](http://www.repimmo.com/petite_annonces_immobiliere/17300183/terrain-a_vendre-bourgogne-51.php)

## Vente Maison BOURGOGNE ( Marne - 51 )

Surface : 90 m<sup>2</sup>

Surface terrain : 472 m<sup>2</sup>

Surface séjour : 45 m<sup>2</sup>

Nb pièces : 3 pièces

Chambres : 2 chambres

SDB : 1 salle de bains

Prix : 249900 €

Réf : 1204-90PP-472Aume -



### Description détaillée :

Maisons ARLOGIS, constructeur de maisons individuelles depuis plus de 30 ans en partenariat avec ses partenaires locaux et de qualité vous propose de bâtir votre maison sur-mesure sur une parcelle constructible de 472 m<sup>2</sup> sur la commune de Auménancourt (51110) à 5km de Bourgogne-Fresne (51110).

Maisons ARLOGIS vous présente cette maison de plain pied de 90m<sup>2</sup> avec un garage de 16m<sup>2</sup> :

Cette maison se présente de la sorte :

- 1 pièce de vie de 45m<sup>2</sup>,
- 1 suite parentale de 15m<sup>2</sup> avec dressing,
- 1 chambre de 9m<sup>2</sup>,
- 1 salle de bain de 6m<sup>2</sup>,

Le modèle est totalement adaptable à vos envies et besoins et personnalisable grâce à de nombreuses options de finition. Nous consulter pour plus d'informations. Le prix affiché comprend le coût du terrain et de la construction hors frais de notaire et taxes. Les annonces de terrains constructibles sont sélectionnées auprès de nos partenaires fonciers selon disponibilités et autorisation de publicité en vue de construire une maison neuve avec un Contrat de Construction de Maison Individuelle dans le cadre de la loi du 19/12/1990. Ces derniers sont soit des professionnels dûment habilités à la transaction immobilière, soit des particuliers. Les terrains sélectionnés sont disponibles à la date de la première parution de l'annonce. En aucun cas Maisons ARLOGIS ou ses collaborateurs ne sont propriétaires des terrains, ne jouent un rôle d'intermédiation ou de négociation sur la transaction et ne participent à la vente. Prix indiqués par nos partenaires fonciers.

À propos de ce terrain constructible à Auménancourt :

- > Surface de la parcelle => 472 m<sup>2</sup>,
- > Possibilité de bâtir une maison à étage ou de plain-pied,

- > Parcelle constructible et viabilisée
- > Disponible à la vente dès maintenant.
- À propos de la ville de Auménancourt :
- > Commune attractive de 1 074 habitants,
- > École primaire et maternelle pour la scolarité de vos enfants,
- > À moins de 15 minutes de Bétheny et seulement 20 minutes du centre-ville de Reims,
- > Vous trouver

Annnonce visible sur <http://www.repimmo.com> sous la REF n°17300182



voir tous les détails sur ce bien [http://www.repimmo.com/petite\\_annonces\\_immobiliere/17300182/maison-a\\_vendre-bourgogne-51.php](http://www.repimmo.com/petite_annonces_immobiliere/17300182/maison-a_vendre-bourgogne-51.php)

## Vente Terrain MONTAIGU ( Aisne - 02 )

Surface : 603 m<sup>2</sup>

Prix : 21105 €

Réf : 0904-603T-MONTAIGU -



### Description détaillée :

A seulement 16 km de Laon, terrain constructible de 603m<sup>2</sup> à Montaigu (02820). Montaigu est un agréable village de 754 habitants qui se trouve à proximité de toutes les commodités nécessaires à la vie de tous les jours. A 2 km, sur Saint-Erme-Outre-et-Ramecourt, vous trouverez une boucherie, une banque, un bureau de poste, un coiffeur, un médecin, un dentiste et une pharmacie. Par ailleurs, vous pourrez scolariser vos enfants en maternelle et élémentaire sur place. En somme, la ville de Montaigu comporte bon nombre de critères pouvant vous simplifier la vie.

Maisons Arlogis est un constructeur de maisons à Montaigu et dans l'Aisne, et vous propose un projet tout en un, réalisé sur-mesure. Nous vous accompagnons à chaque étape de votre projet : de la recherche de terrain constructible à Montaigu et dans ce secteur, jusqu'aux demandes de raccordement.

Nous pouvons également vous proposer d'autres terrains disponibles sur le secteur.

Nos conseillers vous proposent une étude personnalisée gratuite de votre projet pour la construction de votre maison sur-mesure sur ce terrain constructible à Montaigu.

**MENTIONS LEGALES :** Photos non contractuelles. Les annonces de terrains constructibles sont sélectionnées auprès de nos partenaires fonciers selon disponibilités et autorisation de publicité en vue de construire une maison neuve avec un Contrat de Construction de Maison Individuelle dans le cadre de la loi du 19/12/1990. Ces derniers sont soit des professionnels dûment habilités à la transaction immobilière, soit des particuliers. Les terrains sélectionnés sont disponibles à la date de la première parution de l'annonce. En aucun cas Maisons ARLOGIS ou ses collaborateurs ne sont propriétaires des terrains, ne jouent un rôle d'intermédiation ou de négociation sur la transaction et ne participent à la vente. Prix indiqués par nos partenaires fonciers.

Annonce visible sur <http://www.repimmo.com> sous la REF n°17287163

voir tous les détails sur ce bien [http://www.repimmo.com/petite\\_annonces\\_immobiliere/17287163/terrain-a\\_vendre-montaigu-02.php](http://www.repimmo.com/petite_annonces_immobiliere/17287163/terrain-a_vendre-montaigu-02.php)

## Vente Terrain MONTAIGU ( Aisne - 02 )

Surface : 960 m<sup>2</sup>

Prix : 33600 €

Réf : 0904-960T-MONTAIGU -



### Description détaillée :

A seulement 16 km de Laon, terrain constructible et viabilisé de 960m<sup>2</sup> à Montaigu (02820). Montaigu est un agréable village de 754 habitants qui se trouve à proximité de toutes les commodités nécessaires à la vie de tous les jours. A 2 km, sur Saint-Erme-Outre-et-Ramecourt, vous trouverez une boucherie, une banque, un bureau de poste, un coiffeur, un médecin, un dentiste et une pharmacie. Par ailleurs, vous pourrez scolariser vos enfants en maternelle et élémentaire sur place. En somme, la ville de Montaigu comporte bon nombre de critères pouvant vous simplifier la vie. Maisons Arlogis est un constructeur de maisons à Montaigu et dans l'Aisne, et vous propose un projet tout en un, réalisé sur-mesure. Nous vous accompagnons à chaque étape de votre projet : de la recherche de terrain constructible à Montaigu et dans ce secteur, jusqu'aux demandes de raccordement.

Nous pouvons également vous proposer d'autres terrains disponibles sur le secteur.

Nos conseillers vous proposent une étude personnalisée gratuite de votre projet pour la construction de votre maison sur-mesure sur ce terrain constructible à Montaigu.

**MENTIONS LEGALES :** Photos non contractuelles. Les annonces de terrains constructibles sont sélectionnées auprès de nos partenaires fonciers selon disponibilités et autorisation de publicité en vue de construire une maison neuve avec un Contrat de Construction de Maison Individuelle dans le cadre de la loi du 19/12/1990. Ces derniers sont soit des professionnels dûment habilités à la transaction immobilière, soit des particuliers. Les terrains sélectionnés sont disponibles à la date de la première parution de l'annonce. En aucun cas Maisons ARLOGIS ou ses collaborateurs ne sont propriétaires des terrains, ne jouent un rôle d'intermédiation ou de négociation sur la transaction et ne participent à la vente. Prix indiqués par nos partenaires fonciers.

Annnonce visible sur <http://www.repimmo.com> sous la REF n°17287162

voir tous les détails sur ce bien [http://www.repimmo.com/petite\\_annonces\\_immobiliere/17287162/terrain-a\\_vendre-montaigu-02.php](http://www.repimmo.com/petite_annonces_immobiliere/17287162/terrain-a_vendre-montaigu-02.php)

## Vente Terrain MOURMELON-LE-GRAND ( Marne - 51 )

Surface : 524 m<sup>2</sup>

Prix : 62880 €

Réf : 0504-524T-MOURM -



### Description détaillée :

Maisons ARLOGIS, constructeur de maisons individuelles depuis plus de 30 ans en partenariat avec ses partenaires locaux et de qualité vous propose de bâtir votre maison sur-mesure sur une belle parcelle constructible et viabilisée de 524 m<sup>2</sup> sur la commune de Mourmelon-le-Grand (51400).

À propos de ce terrain constructible à Mourmelon-le-Grand :

- > Surface de la parcelle => 524 m<sup>2</sup>,
- > Possibilité de bâtir une maison à étage ou de plain-pied,
- > Parcelle constructible et viabilisée
- > 30 mètres de façade
- > secteur calme, avec arbres fruitiers, à 300m des écoles
- > Disponible à la vente dès maintenant.

À propos de la ville de Mourmelon-le-Grand :

- > Commune attractive de 5 150 habitants,
- > École primaire et maternelle pour la scolarité de vos enfants,
- > À seulement 20 minutes de Châlons-en-Champagne,
- > Vous trouverez toutes les commodités nécessaires à la vie de tous les jours avec des restaurants, coiffeurs, banques, boulangeries, 2 supermarchés, 5 médecins et 2 pharmacies ...

Si ce terrain constructible sur la commune de Mourmelon-le-Grand ne vous convient pas, nous avons peut-être d'autres annonces de parcelles constructibles dans la même commune ou aux alentours, susceptibles de vous intéresser.

**MENTIONS LEGALES :** Photos non contractuelles. Les annonces de terrains constructibles sont sélectionnées auprès de nos partenaires fonciers selon disponibilités et autorisation de publicité en vue de construire une maison neuve avec un Contrat de Construction de Maison Individuelle dans le cadre de la loi du 19/12/1990. Ces derniers sont soit des

**ARLOGIS REIMS**  
47, rue du Colonel Fabien  
51100 REIMS  
Tel : 03.26.46.24.15  
E-Mail : reims@arlogis.com

Catalogue PDF généré  
par <http://www.repimmo.com>

professionnels dûment habilités à la transaction immobilière, soit des particuliers. Les terrains sélectionnés sont disponibles à la date de la première parution de l'annonce. En aucun cas Maisons ARLOGIS ou ses collaborateurs ne sont propriétaires des terrains, ne jouent un rôle d'intermédiation ou de négociation sur la transaction et ne participent à la vente. Prix indiqués par nos partenaires fonciers.

Annnonce visible sur <http://www.repimmo.com> sous la REF n°17274611



voir tous les détails sur ce bien [http://www.repimmo.com/petite\\_annonces\\_immobiliere/17274611/terrain-a\\_vendre-mourmelon\\_le\\_grand-51.php](http://www.repimmo.com/petite_annonces_immobiliere/17274611/terrain-a_vendre-mourmelon_le_grand-51.php)



## Vente Terrain MOURMELON-LE-GRAND ( Marne - 51 )

Surface : 1000 m2

Prix : 120000 €

Réf : 0504-1000T-MOURM -



### Description détaillée :

Maisons ARLOGIS, constructeur de maisons individuelles depuis plus de 30 ans en partenariat avec ses partenaires locaux et de qualité vous propose de bâtir votre maison sur-mesure sur une parcelle constructible de 1000 m<sup>2</sup> sur la commune de Mourmelon-le-Grand (51400).

À propos de ce terrain constructible à Mourmelon-le-Grand :

- > Surface de la parcelle => 1000 m<sup>2</sup>,
- > Possibilité de bâtir une maison à étage ou de plain-pied,
- > Parcelle constructible, viabilisée et +de 30 mètres de façade
- > située à 300m des écoles.
- > Disponible à la vente dès maintenant.

À propos de la ville de Mourmelon-le-Grand :

- > Commune attractive de 5 150 habitants,
- > École primaire et maternelle pour la scolarité de vos enfants,
- > À seulement 20 minutes de Châlons-en-Champagne,
- > Vous trouverez toutes les commodités nécessaires à la vie de tous les jours avec des restaurants, coiffeurs, banques, boulangeries, 2 supermarchés, 5 médecins et 2 pharmacies ...

Si ce terrain constructible sur la commune de Mourmelon-le-Grand ne vous convient pas, nous avons peut-être d'autres annonces de parcelles constructibles dans la même commune ou aux alentours, susceptibles de vous intéresser.

**MENTIONS LEGALES :** Photos non contractuelles. Les annonces de terrains constructibles sont sélectionnées auprès de nos partenaires fonciers selon disponibilités et autorisation de publicité en vue de construire une maison neuve avec un Contrat de Construction de Maison Individuelle dans le cadre de la loi du 19/12/1990. Ces derniers sont soit des professionnels dûment habilités à la transaction immobilière, soit des particuliers. Les terrains sélectionnés sont

**ARLOGIS REIMS**  
47, rue du Colonel Fabien  
51100 REIMS  
Tel : 03.26.46.24.15  
E-Mail : reims@arlogis.com

Catalogue PDF généré  
par <http://www.repimmo.com>

disponibles à la date de la première parution de l'annonce. En aucun cas Maisons ARLOGIS ou ses collaborateurs ne sont propriétaires des terrains, ne jouent un rôle d'intermédiation ou de négociation sur la transaction et ne participent à la vente. Prix indiqués par nos partenaires fonciers.

Annnonce visible sur <http://www.repimmo.com> sous la REF n°17274610



voir tous les détails sur ce bien [http://www.repimmo.com/petite\\_annonces\\_immobiliere/17274610/terrain-a\\_vendre-mourmelon\\_le\\_grand-51.php](http://www.repimmo.com/petite_annonces_immobiliere/17274610/terrain-a_vendre-mourmelon_le_grand-51.php)

## Vente Terrain BERRU ( Marne - 51 )

Surface : 485 m<sup>2</sup>

Prix : 113781 €

Réf : 0204-485T-BERRU -



### Description détaillée :

Maisons ARLOGIS, constructeur de maisons individuelles depuis plus de 30 ans en partenariat avec ses partenaires locaux et de qualité vous propose de bâtir votre maison sur-mesure sur une parcelle constructible de 485 m<sup>2</sup> sur la commune de Berru (51420).

À propos de ce terrain constructible à Berru :

- > Surface de la parcelle => 485 m<sup>2</sup>,
- > Possibilité de bâtir une maison à étage ou de plain-pied,
- > Parcelle constructible et viabilisée
- > Disponible à la vente dès maintenant.

À propos de la ville de Berru :

- > Commune attractive de 596 habitants,
- > École primaire scolarité de vos enfants et collège à 4 km sur Witry-lès-Reims,
- > À seulement 10 minutes de Cernay/Reims ou moins de 20 minutes du centre-ville de Reims,
- > Vous trouverez, à quelques kilomètres sur Witry-les-Reims, un supermarché, une boulangerie, un bureau de poste, un médecin et une pharmacie.

Si ce terrain constructible sur la commune de Berru ne vous convient pas, nous avons peut-être d'autres annonces de parcelles constructibles dans la même commune ou aux alentours, susceptibles de vous intéresser.

**MENTIONS LEGALES :** Photos non contractuelles. Les annonces de terrains constructibles sont sélectionnées auprès de nos partenaires fonciers selon disponibilités et autorisation de publicité en vue de construire une maison neuve avec un Contrat de Construction de Maison Individuelle dans le cadre de la loi du 19/12/1990. Ces derniers sont soit des professionnels dûment habilités à la transaction immobilière, soit des particuliers. Les terrains sélectionnés sont disponibles à la date de la première parution de l'annonce. En aucun cas Maisons ARLOGIS ou ses collaborateurs ne

**ARLOGIS REIMS**  
47, rue du Colonel Fabien  
51100 REIMS  
Tel : 03.26.46.24.15  
E-Mail : reims@arlogis.com

Catalogue PDF généré  
par <http://www.repimmo.com>

sont propriétaires des terrains, ne jouent un rôle d'intermédiation ou de négociation sur la transaction et ne participent à la vente. Prix indiqués par nos partenaires fonciers.

Annonce visible sur <http://www.repimmo.com> sous la REF n°17262646



voir tous les détails sur ce bien [http://www.repimmo.com/petite\\_annonces\\_immobiliere/17262646/terrain-a\\_vendre-berru-51.php](http://www.repimmo.com/petite_annonces_immobiliere/17262646/terrain-a_vendre-berru-51.php)

## Vente Terrain WITRY-LES-REIMS ( Marne - 51 )

Surface : 485 m<sup>2</sup>

Prix : 113781 €

Réf : 0204-485S-Berru -



### Description détaillée :

Maisons ARLOGIS, constructeur de maisons individuelles depuis plus de 30 ans en partenariat avec ses partenaires locaux et de qualité vous propose de bâtir votre maison sur-mesure sur une parcelle constructible de 485 m<sup>2</sup> sur la commune de Berru (51420), à 5 km de Witry-les-Reims (51420).

À propos de ce terrain constructible à Berru :

- > Surface de la parcelle => 485m<sup>2</sup>,
- > Possibilité de bâtir une maison à étage ou de plain-pied,
- > Parcelle constructible et viabilisée.
- > Disponible à la vente dès maintenant.

À propos de la ville de Berru :

- > Commune attractive de 596 habitants,
- > École primaire scolarité de vos enfants et collège à 4 km sur Witry-lès-Reims,
- > À seulement 10 minutes de Cernay/Reims ou moins de 20 minutes du centre-ville de Reims,
- > Vous trouverez, à quelques kilomètres sur Witry-les-Reims, un supermarché, une boulangerie, un bureau de poste, un médecin et une pharmacie.

Si ce terrain constructible sur la commune de Berru ne vous convient pas, nous avons peut-être d'autres annonces de parcelles constructibles dans la même commune ou aux alentours, susceptibles de vous intéresser.

**MENTIONS LEGALES :** Photos non contractuelles. Les annonces de terrains constructibles sont sélectionnées auprès de nos partenaires fonciers selon disponibilités et autorisation de publicité en vue de construire une maison neuve avec un Contrat de Construction de Maison Individuelle dans le cadre de la loi du 19/12/1990. Ces derniers sont soit des professionnels dûment habilités à la transaction immobilière, soit des particuliers. Les terrains sélectionnés sont disponibles à la date de la première parution de l'annonce. En aucun cas Maisons ARLOGIS ou ses collaborateurs ne

**ARLOGIS REIMS**  
47, rue du Colonel Fabien  
51100 REIMS  
Tel : 03.26.46.24.15  
E-Mail : reims@arlogis.com

Catalogue PDF généré  
par <http://www.repimmo.com>

sont propriétaires des terrains, ne jouent un rôle d'intermédiation ou de négociation sur la transaction et ne participent à la vente. Prix indiqués par nos partenaires fonciers.

Annonce visible sur <http://www.repimmo.com> sous la REF n°17262645



voir tous les détails sur ce bien [http://www.repimmo.com/petite\\_annonces\\_immobiliere/17262645/terrain-a\\_vendre-witry\\_les\\_reims-51.php](http://www.repimmo.com/petite_annonces_immobiliere/17262645/terrain-a_vendre-witry_les_reims-51.php)

## Vente Terrain VAL-DE-VESLE ( Marne - 51 )

Surface : 470 m<sup>2</sup>

Prix : 80800 €

Réf : 3003-470T-VALDEVES -



### Description détaillée :

Maisons ARLOGIS, constructeur de maisons individuelles depuis plus de 30 ans en partenariat avec ses partenaires locaux et de qualité vous propose de bâtir votre maison sur-mesure sur une parcelle constructible de 470 m<sup>2</sup> sur la commune de Val de Vesle (51360).

À propos de ce terrain constructible à Val de Vesle (51360):

- > Surface de la parcelle => 470 m<sup>2</sup>,
- > Possibilité de bâtir une maison à étage ou de plain-pied,
- > Parcelle constructible, viabilisée et raccordée au tout à l'égout.
- > Disponible à la vente dès maintenant.

À propos de la ville de Val de Vesle (51360):

- > Commune attractive de 966 habitants,
- > École maternelle et élémentaire sur place puis collège à Verzy,
- > À moins de 20 minutes de Cormontreuil et 20 minutes du centre-ville de Reims,
- > Vous y trouverez à quelques minutes, sur Verzy et Sillery, un supermarché, une épicerie, une boulangerie,

Si ce terrain constructible sur la commune de Val de vesle ne vous convient pas, nous avons peut-être d'autres annonces de parcelles constructibles dans la même commune ou aux alentours, susceptibles de vous intéresser.

**MENTIONS LEGALES :** Photos non contractuelles. Les annonces de terrains constructibles sont sélectionnées auprès de nos partenaires fonciers selon disponibilités et autorisation de publicité en vue de construire une maison neuve avec un Contrat de Construction de Maison Individuelle dans le cadre de la loi du 19/12/1990. Ces derniers sont soit des professionnels dûment habilités à la transaction immobilière, soit des particuliers. Les terrains sélectionnés sont disponibles à la date de la première parution de l'annonce. En aucun cas Maisons ARLOGIS ou ses collaborateurs ne sont propriétaires des terrains, ne jouent un rôle d'intermédiation ou de négociation sur la transaction et ne participent à

**ARLOGIS REIMS**  
47, rue du Colonel Fabien  
51100 REIMS  
Tel : 03.26.46.24.15  
E-Mail : reims@arlogis.com

Catalogue PDF généré  
par <http://www.repimmo.com>

la vente. Prix indiqués par nos partenaires fonciers.

Annonce visible sur <http://www.repimmo.com> sous la REF n°17254731



voir tous les détails sur ce bien [http://www.repimmo.com/petite\\_annonces\\_immobiliere/17254731/terrain-a\\_vendre-val\\_de\\_veste-51.php](http://www.repimmo.com/petite_annonces_immobiliere/17254731/terrain-a_vendre-val_de_veste-51.php)



## Vente Terrain BEAUMONT-SUR-VESLE ( Marne - 51 )

Surface : 470 m<sup>2</sup>

Prix : 80800 €

Réf : 3003-470S-valdeves -



### Description détaillée :

Maisons ARLOGIS, constructeur de maisons individuelles depuis plus de 30 ans en partenariat avec ses partenaires locaux et de qualité vous propose de bâtir votre maison sur-mesure sur une parcelle constructible de 470 m<sup>2</sup> sur la commune de Val de Vesle (51360), à 5 min de Beaumont sur Vesle.

À propos de ce terrain constructible à Val de Vesle (51360):

- > Surface de la parcelle => 470 m<sup>2</sup>,
- > Possibilité de bâtir une maison à étage ou de plain-pied,
- > Parcelle constructible, viabilisée et raccordée au tout à l'égout.
- > Disponible à la vente dès maintenant.

À propos de la ville de Val de Vesle (51360):

- > Commune attractive de 966 habitants,
- > École maternelle et élémentaire sur place puis collège à Verzy,
- > À moins de 20 minutes de Cormontreuil et 20 minutes du centre-ville de Reims,
- > Vous y trouverez à quelques minutes, sur Verzy et Sillery, un supermarché, une épicerie, une boulangerie,

Si ce terrain constructible sur la commune de Val de vesle ne vous convient pas, nous avons peut-être d'autres annonces de parcelles constructibles dans la même commune ou aux alentours, susceptibles de vous intéresser.

**MENTIONS LEGALES :** Photos non contractuelles. Les annonces de terrains constructibles sont sélectionnées auprès de nos partenaires fonciers selon disponibilités et autorisation de publicité en vue de construire une maison neuve avec un Contrat de Construction de Maison Individuelle dans le cadre de la loi du 19/12/1990. Ces derniers sont soit des professionnels dûment habilités à la transaction immobilière, soit des particuliers. Les terrains sélectionnés sont disponibles à la date de la première parution de l'annonce. En aucun cas Maisons ARLOGIS ou ses collaborateurs ne sont propriétaires des terrains, ne jouent un rôle d'intermédiation ou de négociation sur la transaction et ne participent à

**ARLOGIS REIMS**  
47, rue du Colonel Fabien  
51100 REIMS  
Tel : 03.26.46.24.15  
E-Mail : reims@arlogis.com

Catalogue PDF généré  
par <http://www.repimmo.com>

la vente. Prix indiqués par nos partenaires fonciers.

Annonce visible sur <http://www.repimmo.com> sous la REF n°17254730

voir tous les détails sur ce bien [http://www.repimmo.com/petite\\_annonces\\_immobiliere/17254730/terrain-a\\_vendre-beaumont\\_sur\\_vesle-51.php](http://www.repimmo.com/petite_annonces_immobiliere/17254730/terrain-a_vendre-beaumont_sur_vesle-51.php)

## Vente Terrain VILLENEUVE-RENEVILLE-CHEVIGNY ( Marne - 51 )

Surface : 500 m<sup>2</sup>

Prix : 35000 €

Réf : 2903-500T-Villeneuve -



### Description détaillée :

Maisons ARLOGIS, constructeur de maisons individuelles depuis plus de 30 ans en partenariat avec ses partenaires locaux et de qualité vous propose de bâtir votre maison sur-mesure sur une parcelle constructible de 500 m<sup>2</sup>, SANS vis-à-vis, dans un clos privé, et à 10 minutes de VERTUS, sur la commune de Villeneuve-Renneville-chevigny (51130).

À propos de ce terrain constructible secteur Vertus :

- > Surface de la parcelle => 500 m<sup>2</sup>,
- > Possibilité de bâtir une maison à étage ou de plain-pied,
- > Parcelle constructible et sans vis-à-vis.
- > Disponible à la vente dès maintenant.

À propos de la ville de Villeneuve-Renneville-chevigny (51130) :

- > A seulement 10 min de Vertus, Blancs-coteaux
- > École primaire et maternelle pour la scolarité de vos enfants et un collège à 2 km,
- > À seulement 20 minutes d'Epernay (51200) et 30 min de Châlons en Champagne (51000),
- > Vous trouverez à quelques minutes une boulangerie ainsi qu'une boucherie, un bureau de poste, une banque et une station service, un médecin, un dentiste et une pharmacie, aux Blancs-Coteaux.

Si ce terrain constructible sur la commune de Villeneuve-Renneville-chevigny (51130) ne vous convient pas, nous avons peut-être d'autres annonces de parcelles constructibles aux alentours, susceptibles de vous intéresser.

**MENTIONS LEGALES :** Photos non contractuelles. Les annonces de terrains constructibles sont sélectionnées auprès de nos partenaires fonciers selon disponibilités et autorisation de publicité en vue de construire une maison neuve avec un Contrat de Construction de Maison Individuelle dans le cadre de la loi du 19/12/1990. Ces derniers sont soit des professionnels dûment habilités à la transaction immobilière, soit des particuliers. Les terrains sélectionnés sont disponibles à la date de la première parution de l'annonce. En aucun cas Maisons ARLOGIS ou ses collaborateurs ne

**ARLOGIS REIMS**  
47, rue du Colonel Fabien  
51100 REIMS  
Tel : 03.26.46.24.15  
E-Mail : reims@arlogis.com

Catalogue PDF généré  
par <http://www.repimmo.com>

sont propriétaires des terrains, ne jouent un rôle d'intermédiation ou de négociation sur la transaction et ne participe

Annonce visible sur <http://www.repimmo.com> sous la REF n°17249602

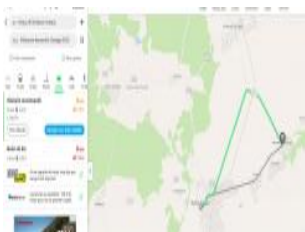

voir tous les détails sur ce bien [http://www.repimmo.com/petite\\_annonces\\_immobiliere/17249602/terrain-a\\_vendre-vileneuve\\_renneville\\_chevigny-51.php](http://www.repimmo.com/petite_annonces_immobiliere/17249602/terrain-a_vendre-vileneuve_renneville_chevigny-51.php)

## Vente Terrain BERGERES-LES-VERTUS BLANCS-COTEAUX ( Marne - 51 )

Surface : 500 m<sup>2</sup>

Prix : 35000 €

Réf : 2903-500S-Villeneuve -



### Description détaillée :

Maisons ARLOGIS, constructeur de maisons individuelles depuis plus de 30 ans en partenariat avec ses partenaires locaux et de qualité vous propose de bâtir votre maison sur-mesure sur une parcelle constructible de 500 m<sup>2</sup>, SANS vis-à-vis, dans un clos privé, et à 10 minutes de VERTUS, sur la commune de Villeneuve-Renneville-chevigny (51130).

À propos de ce terrain constructible secteur Vertus :

- > Surface de la parcelle => 500 m<sup>2</sup>,
- > Possibilité de bâtir une maison à étage ou de plain-pied,
- > Parcelle constructible et sans vis-à-vis.
- > Disponible à la vente dès maintenant.

À propos de la ville de Villeneuve-Renneville-chevigny (51130) :

- > A seulement 10 min de Vertus, Blancs-coteaux
- > École primaire et maternelle pour la scolarité de vos enfants et un collège à 2 km,
- > À seulement 20 minutes d'Epernay (51200) et 30 min de Châlons en Champagne (51000),
- > Vous trouverez à quelques minutes une boulangerie ainsi qu'une boucherie, un bureau de poste, une banque et une station service, un médecin, un dentiste et une pharmacie, aux Blancs-Coteaux.

Si ce terrain constructible sur la commune de Villeneuve-Renneville-chevigny (51130) ne vous convient pas, nous avons peut-être d'autres annonces de parcelles constructibles aux alentours, susceptibles de vous intéresser.

**MENTIONS LEGALES :** Photos non contractuelles. Les annonces de terrains constructibles sont sélectionnées auprès de nos partenaires fonciers selon disponibilités et autorisation de publicité en vue de construire une maison neuve avec un Contrat de Construction de Maison Individuelle dans le cadre de la loi du 19/12/1990. Ces derniers sont soit des professionnels dûment habilités à la transaction immobilière, soit des particuliers. Les terrains sélectionnés sont disponibles à la date de la première parution de l'annonce. En aucun cas Maisons ARLOGIS ou ses collaborateurs ne

**ARLOGIS REIMS**  
47, rue du Colonel Fabien  
51100 REIMS  
Tel : 03.26.46.24.15  
E-Mail : reims@arlogis.com

Catalogue PDF généré  
par <http://www.repimmo.com>

sont propriétaires des terrains, ne jouent un rôle d'intermédiation ou de négociation sur la transaction et ne participe

Annonce visible sur <http://www.repimmo.com> sous la REF n°17249601

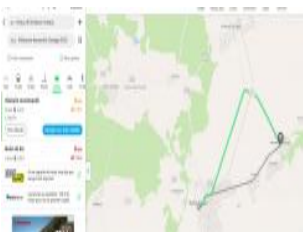

voir tous les détails sur ce bien [http://www.repimmo.com/petite\\_annonces\\_immobiliere/17249601/terrain-a\\_vendre-bergeres\\_les\\_vertus-51.php](http://www.repimmo.com/petite_annonces_immobiliere/17249601/terrain-a_vendre-bergeres_les_vertus-51.php)

## Vente Terrain PONT-ARCY ( Aisne - 02 )

Surface : 956 m<sup>2</sup>

Prix : 23900 €

Réf : 2203-956T-PONTARCY -



### Description détaillée :

Maisons ARLOGIS, constructeur de maisons individuelles depuis plus de 30 ans en partenariat avec ses partenaires locaux et de qualité vous propose de bâtir votre maison sur-mesure sur une parcelle constructible de 956 m<sup>2</sup> sur la commune de Pont Arcy, à 2,5 km Bourg-et-Comin (02160).

À propos de ce terrain constructible à Pont Arcy :

- > Surface de la parcelle => 956 m<sup>2</sup>,
- > Possibilité de bâtir une maison à étage ou de plain-pied,
- > Parcelle constructible et avec une belle façade (env. 21m)
- > Disponible à la vente dès maintenant.

À propos de la ville de PONT ARCY (02160) :

- > Commune attractive de 124 habitants,
- > École maternelle et élémentaire sur place puis collège à Vailly-sur-Aisne.
- > À 15 minutes de Fismes, 30 minutes de Laon/Soissons et 40 minutes du centre de Reims,
- > Vous trouverez à 2km une épicerie, une boulangerie, des restaurants, un médecin et une pharmacie.

Si ce terrain constructible sur la commune de Pont Arcy ne vous convient pas, nous avons peut-être d'autres annonces de parcelles constructibles dans la même commune ou aux alentours, susceptibles de vous intéresser.

MENTIONS LEGALES : Photos non contractuelles. Les annonces de terrains constructibles sont sélectionnées auprès de nos partenaires fonciers selon disponibilités et autorisation de publicité en vue de construire une maison neuve avec un Contrat de Construction de Maison Individuelle dans le cadre de la loi du 19/12/1990. Ces derniers sont soit des professionnels dûment habilités à la transaction immobilière, soit des particuliers. Les terrains sélectionnés sont disponibles à la date de la première parution de l'annonce. En aucun cas Maisons ARLOGIS ou ses collaborateurs ne sont propriétaires des terrains, ne jouent un rôle d'intermédiation ou de négociation sur la transaction et ne participent à

**ARLOGIS REIMS**  
47, rue du Colonel Fabien  
51100 REIMS  
Tel : 03.26.46.24.15  
E-Mail : reims@arlogis.com

Catalogue PDF généré  
par <http://www.repimmo.com>

la vente. Prix indiqués par nos partenaires fonciers.

Annonce visible sur <http://www.repimmo.com> sous la REF n°17226828



voir tous les détails sur ce bien [http://www.repimmo.com/petite\\_annonces\\_immobiliere/17226828/terrain-a\\_vendre-pont\\_arcy-02.php](http://www.repimmo.com/petite_annonces_immobiliere/17226828/terrain-a_vendre-pont_arcy-02.php)



## Vente Terrain BOURG-ET-COMIN ( Aisne - 02 )

Surface : 956 m<sup>2</sup>

Prix : 23900 €

Réf : 2203-956S-pontarcy -



### Description détaillée :

Maisons ARLOGIS, constructeur de maisons individuelles depuis plus de 30 ans en partenariat avec ses partenaires locaux et de qualité vous propose de bâtir votre maison sur-mesure sur une parcelle constructible de 956 m<sup>2</sup> sur la commune de Pont Arcy, à 2,5 km Bourg-et-Comin (02160).

À propos de ce terrain constructible à Pont Arcy :

- > Surface de la parcelle => 956 m<sup>2</sup>,
- > Possibilité de bâtir une maison à étage ou de plain-pied,
- > Parcelle constructible et avec une belle façade (env. 21m)
- > Disponible à la vente dès maintenant.

À propos de la ville de PONT ARCY (02160) :

- > Commune attractive de 124 habitants,
- > École maternelle et élémentaire sur place puis collège à Vailly-sur-Aisne.
- > À 15 minutes de Fismes, 30 minutes de Laon/Soissons et 40 minutes du centre de Reims,
- > Vous trouverez à 2km une épicerie, une boulangerie, des restaurants, un médecin et une pharmacie.

Si ce terrain constructible sur la commune de Pont Arcy ne vous convient pas, nous avons peut-être d'autres annonces de parcelles constructibles dans la même commune ou aux alentours, susceptibles de vous intéresser.

**MENTIONS LEGALES :** Photos non contractuelles. Les annonces de terrains constructibles sont sélectionnées auprès de nos partenaires fonciers selon disponibilités et autorisation de publicité en vue de construire une maison neuve avec un Contrat de Construction de Maison Individuelle dans le cadre de la loi du 19/12/1990. Ces derniers sont soit des professionnels dûment habilités à la transaction immobilière, soit des particuliers. Les terrains sélectionnés sont disponibles à la date de la première parution de l'annonce. En aucun cas Maisons ARLOGIS ou ses collaborateurs ne sont propriétaires des terrains, ne jouent un rôle d'intermédiation ou de négociation sur la transaction et ne participent à

**ARLOGIS REIMS**  
47, rue du Colonel Fabien  
51100 REIMS  
Tel : 03.26.46.24.15  
E-Mail : reims@arlogis.com

Catalogue PDF généré  
par <http://www.repimmo.com>

la vente. Prix indiqués par nos partenaires fonciers.

Annonce visible sur <http://www.repimmo.com> sous la REF n°17226827



voir tous les détails sur ce bien [http://www.repimmo.com/petite\\_annonces\\_immobiliere/17226827/terrain-a\\_vendre-bourg\\_et\\_comin-02.php](http://www.repimmo.com/petite_annonces_immobiliere/17226827/terrain-a_vendre-bourg_et_comin-02.php)

## Vente Terrain ROMERY ( Marne - 51 )

Surface : 930 m<sup>2</sup>

Prix : 90000 €

Réf : 1903-930T-ROMERY -



### Description détaillée :

Maisons ARLOGIS, constructeur de maisons individuelles depuis plus de 30 ans en partenariat avec ses partenaires locaux et de qualité vous propose de bâtir votre maison sur-mesure sur une parcelle constructible de 930 m<sup>2</sup> sur la commune de Romery (51480).

À propos de ce terrain constructible à Romery :

- > Surface de la parcelle => 930 m<sup>2</sup>,
- > Possibilité de bâtir une maison à étage ou de plain-pied,
- > Parcelle constructible,
- > Disponible à la vente dès maintenant.

À propos de la ville de Romery :

- > Petite commune attractive de 162 habitants,
- > École élémentaire et maternelle à Hautvillers, puis collège et lycée à Epernay,
- > À moins de 10 km du centre ville d'Epernay, à 30m de Dormans & Bezannes et 35m du centre-ville de Reims,
- > Vous y trouverez à quelques minutes en voiture une épicerie (3km), un hypermarché (5km), des professionnels de la santé (3km)...

Si ce terrain constructible sur la commune de Romery ne vous convient pas, nous avons peut-être d'autres annonces de parcelles constructibles dans la même commune ou aux alentours, susceptibles de vous intéresser.

**MENTIONS LEGALES :** Photos non contractuelles. Les annonces de terrains constructibles sont sélectionnées auprès de nos partenaires fonciers selon disponibilités et autorisation de publicité en vue de construire une maison neuve avec un Contrat de Construction de Maison Individuelle dans le cadre de la loi du 19/12/1990. Ces derniers sont soit des professionnels dûment habilités à la transaction immobilière, soit des particuliers. Les terrains sélectionnés sont disponibles à la date de la première parution de l'annonce. En aucun cas Maisons ARLOGIS ou ses collaborateurs ne

sont propriétaires des terrains, ne jouent un rôle d'intermédiation ou de négociation sur la transaction et ne participent à la vente. Prix indiqués par nos partenaires fonciers.

Annnonce visible sur <http://www.repimmo.com> sous la REF n°17214474



voir tous les détails sur ce bien [http://www.repimmo.com/petite\\_annonces\\_immobiliere/17214474/terrain-a\\_vendre-romery-51.php](http://www.repimmo.com/petite_annonces_immobiliere/17214474/terrain-a_vendre-romery-51.php)

## Vente Terrain EPERNAY ( Marne - 51 )

Surface : 930 m<sup>2</sup>

Prix : 90000 €

Réf : 1903-930S-ROMERY -



### Description détaillée :

Maisons ARLOGIS, constructeur de maisons individuelles depuis plus de 30 ans en partenariat avec ses partenaires locaux et de qualité vous propose de bâtir votre maison sur-mesure sur une parcelle constructible de 930 m<sup>2</sup> à 10km d'Epernay, sur la commune de Romery (51480).

À propos de ce terrain constructible à Romery :

- > Surface de la parcelle => 930 m<sup>2</sup>,
- > Possibilité de bâtir une maison à étage ou de plain-pied,
- > Parcelle constructible,
- > Disponible à la vente dès maintenant.

À propos de la ville de Romery :

- > Petite commune attractive de 162 habitants,
- > École élémentaire et maternelle à Hautvillers, puis collège et lycée à Epernay,
- > À moins de 10 km du centre ville d'Epernay, à 30m de Dormans & Bezannes et 35m du centre-ville de Reims,
- > Vous y trouverez à quelques minutes en voiture une épicerie (3km), un hypermarché (5km), des professionnels de la santé (3km)...

Si ce terrain constructible sur la commune de Romery ne vous convient pas, nous avons peut-être d'autres annonces de parcelles constructibles dans la même commune ou aux alentours, susceptibles de vous intéresser.

**MENTIONS LEGALES :** Photos non contractuelles. Les annonces de terrains constructibles sont sélectionnées auprès de nos partenaires fonciers selon disponibilités et autorisation de publicité en vue de construire une maison neuve avec un Contrat de Construction de Maison Individuelle dans le cadre de la loi du 19/12/1990. Ces derniers sont soit des professionnels dûment habilités à la transaction immobilière, soit des particuliers. Les terrains sélectionnés sont disponibles à la date de la première parution de l'annonce. En aucun cas Maisons ARLOGIS ou ses collaborateurs ne

**ARLOGIS REIMS**  
47, rue du Colonel Fabien  
51100 REIMS  
Tel : 03.26.46.24.15  
E-Mail : reims@arlogis.com

Catalogue PDF généré  
par <http://www.repimmo.com>

sont propriétaires des terrains, ne jouent un rôle d'intermédiation ou de négociation sur la transaction et ne participent à la vente. Prix indiqués par nos partenaires fonciers.

Annonce visible sur <http://www.repimmo.com> sous la REF n°17214473



voir tous les détails sur ce bien [http://www.repimmo.com/petite\\_annonces\\_immobiliere/17214473/terrain-a\\_vendre-epernay-51.php](http://www.repimmo.com/petite_annonces_immobiliere/17214473/terrain-a_vendre-epernay-51.php)

## Vente Terrain LAVANNES ( Marne - 51 )

Surface : 520 m<sup>2</sup>

Prix : 117000 €

Réf : 1903-520T-LAVANNES -



### Description détaillée :

Maisons ARLOGIS, constructeur de maisons individuelles depuis plus de 30 ans en partenariat avec ses partenaires locaux et de qualité vous propose de bâtir votre maison sur-mesure sur une parcelle constructible de 520 m<sup>2</sup> sur la commune de Lavannes (51110) à 5 kilomètres de Witry-lès-Reims !

À propos de ce terrain constructible à Lavannes :

- > Surface de la parcelle => 520 m<sup>2</sup>,
- > Possibilité de bâtir une maison à étage ou de plain-pied,
- > Parcelle constructible,
- > Disponible à la vente dès maintenant.

À propos de la ville de Lavannes :

- > Commune attractive de 623 habitants,
- > École primaire et maternelle pour la scolarité de vos enfants,
- > À moins de 5 minutes de Witry-lès-Reims, 15 minutes de Cernay/Reims,
- > Vous trouverez à 4 km, sur Witry-lès-Reims, un supermarché, une boulangerie, une banque, un bureau de poste, un médecin et une pharmacie.

Si ce terrain constructible sur la commune de Lavannes ne vous convient pas, nous avons peut-être d'autres annonces de parcelles constructibles dans la même commune ou aux alentours, susceptibles de vous intéresser.

**MENTIONS LEGALES :** Photos non contractuelles. Les annonces de terrains constructibles sont sélectionnées auprès de nos partenaires fonciers selon disponibilités et autorisation de publicité en vue de construire une maison neuve avec un Contrat de Construction de Maison Individuelle dans le cadre de la loi du 19/12/1990. Ces derniers sont soit des professionnels dûment habilités à la transaction immobilière, soit des particuliers. Les terrains sélectionnés sont disponibles à la date de la première parution de l'annonce. En aucun cas Maisons ARLOGIS ou ses collaborateurs ne

**ARLOGIS REIMS**  
47, rue du Colonel Fabien  
51100 REIMS  
Tel : 03.26.46.24.15  
E-Mail : reims@arlogis.com

Catalogue PDF généré  
par <http://www.repimmo.com>

sont propriétaires des terrains, ne jouent un rôle d'intermédiation ou de négociation sur la transaction et ne participent à la vente. Prix indiqués par nos partenaires fonciers.

Annonce visible sur <http://www.repimmo.com> sous la REF n°17214472



voir tous les détails sur ce bien [http://www.repimmo.com/petite\\_annonces\\_immobiliere/17214472/terrain-a\\_vendre-lavannes-51.php](http://www.repimmo.com/petite_annonces_immobiliere/17214472/terrain-a_vendre-lavannes-51.php)



## Vente Terrain WITRY-LES-REIMS ( Marne - 51 )

Surface : 520 m<sup>2</sup>

Prix : 117000 €

Réf : 1903-520S-LAVANNES -



### Description détaillée :

Maisons ARLOGIS, constructeur de maisons individuelles depuis plus de 30 ans en partenariat avec ses partenaires locaux et de qualité vous propose de bâtir votre maison sur-mesure sur une parcelle constructible de 520 m<sup>2</sup>, à 4km de Witry les Reims, sur la commune de Lavannes (51110).

À propos de ce terrain constructible à Lavannes :

- > Surface de la parcelle => 520 m<sup>2</sup>,
- > Possibilité de bâtir une maison à étage ou de plain-pied,
- > Parcelle constructible et viabilisée
- > Disponible à la vente dès maintenant.

À propos de la ville de Lavannes :

- > Commune attractive de 623 habitants,
- > École primaire et maternelle pour la scolarité de vos enfants,
- > À moins de 5 minutes de Witry-lès-Reims, 15 minutes de Cernay/Reims,
- > Vous trouverez à 4 km, sur Witry-lès-Reims, un supermarché, une boulangerie, une banque, un bureau de poste, un médecin et une pharmacie.

Si ce terrain constructible sur la commune de Lavannes ne vous convient pas, nous avons peut-être d'autres annonces de parcelles constructibles dans la même commune ou aux alentours. susceptibles de vous intéresser.



voir tous les détails sur ce bien [http://www.repimmo.com/petite\\_annonces\\_immobiliere/17214471/terrain-a\\_vendre-witry\\_les\\_reims-51.php](http://www.repimmo.com/petite_annonces_immobiliere/17214471/terrain-a_vendre-witry_les_reims-51.php)

## Vente Terrain LAVANNES ( Marne - 51 )

Surface : 700 m<sup>2</sup>

Prix : 154500 €

Réf : 1903-700T-LAVANNES -



### Description détaillée :

Maisons ARLOGIS, constructeur de maisons individuelles depuis plus de 30 ans en partenariat avec ses partenaires locaux et de qualité vous propose de bâtir votre maison sur-mesure sur une parcelle constructible de 700m<sup>2</sup> sur la commune de Lavannes (51110) à 5 kilomètres de Witry-lès-Reims !

À propos de ce terrain constructible à Lavannes :

- > Surface de la parcelle => 700m<sup>2</sup>,
- > Possibilité de bâtir une maison à étage ou de plain-pied,
- > Parcelle constructible et viabilisée.
- > Disponible à la vente dès maintenant.

À propos de la ville de Lavannes :

- > Commune attractive de 623 habitants,
- > École primaire et maternelle pour la scolarité de vos enfants,
- > À moins de 5 minutes de Witry-lès-Reims, 15 minutes de Cernay/Reims,
- > Vous trouverez à 4 km, sur Witry-lès-Reims, un supermarché, une boulangerie, une banque, un bureau de poste, un médecin et une pharmacie.

Si ce terrain constructible sur la commune de Lavannes ne vous convient pas, nous avons peut-être d'autres annonces de parcelles constructibles dans la même commune ou aux alentours, susceptibles de vous intéresser.

**MENTIONS LEGALES :** Photos non contractuelles. Les annonces de terrains constructibles sont sélectionnées auprès de nos partenaires fonciers selon disponibilités et autorisation de publicité en vue de construire une maison neuve avec un Contrat de Construction de Maison Individuelle dans le cadre de la loi du 19/12/1990. Ces derniers sont soit des professionnels dûment habilités à la transaction immobilière, soit des particuliers. Les terrains sélectionnés sont disponibles à la date de la première parution de l'annonce. En aucun cas Maisons ARLOGIS ou ses collaborateurs ne

**ARLOGIS REIMS**  
47, rue du Colonel Fabien  
51100 REIMS  
Tel : 03.26.46.24.15  
E-Mail : reims@arlogis.com

Catalogue PDF généré  
par <http://www.repimmo.com>

sont propriétaires des terrains, ne jouent un rôle d'intermédiation ou de négociation sur la transaction et ne participent à la vente. Prix indiqués par nos partenaires fonciers.

Annonce visible sur <http://www.repimmo.com> sous la REF n°17214470



voir tous les détails sur ce bien [http://www.repimmo.com/petite\\_annonces\\_immobiliere/17214470/terrain-a\\_vendre-lavannes-51.php](http://www.repimmo.com/petite_annonces_immobiliere/17214470/terrain-a_vendre-lavannes-51.php)

## Vente Terrain WITRY-LES-REIMS ( Marne - 51 )

Surface : 700 m<sup>2</sup>

Prix : 154500 €

Réf : 1903-700S-LAVANNES -



### Description détaillée :

Maisons ARLOGIS, constructeur de maisons individuelles depuis plus de 30 ans en partenariat avec ses partenaires locaux et de qualité vous propose de bâtir votre maison sur-mesure sur une parcelle constructible de 700m<sup>2</sup> sur la commune de Lavannes (51110) à 5 kilomètres de Witry-lès-Reims !

À propos de ce terrain constructible à Lavannes :

- > Surface de la parcelle => 700m<sup>2</sup>,
- > Possibilité de bâtir une maison à étage ou de plain-pied,
- > Parcelle constructible,
- > Disponible à la vente dès maintenant.

À propos de la ville de Lavannes :

- > Commune attractive de 623 habitants,
- > École primaire et maternelle pour la scolarité de vos enfants,
- > À moins de 5 minutes de Witry-lès-Reims, 15 minutes de Cernay/Reims,
- > Vous trouverez à 4 km, sur Witry-lès-Reims, un supermarché, une boulangerie, une banque, un bureau de poste, un médecin et une pharmacie.

Si ce terrain constructible sur la commune de Lavannes ne vous convient pas, nous avons peut-être d'autres annonces de parcelles constructibles dans la même commune ou aux alentours, susceptibles de vous intéresser.

**MENTIONS LEGALES :** Photos non contractuelles. Les annonces de terrains constructibles sont sélectionnées auprès de nos partenaires fonciers selon disponibilités et autorisation de publicité en vue de construire une maison neuve avec un Contrat de Construction de Maison Individuelle dans le cadre de la loi du 19/12/1990. Ces derniers sont soit des professionnels dûment habilités à la transaction immobilière, soit des particuliers. Les terrains sélectionnés sont disponibles à la date de la première parution de l'annonce. En aucun cas Maisons ARLOGIS ou ses collaborateurs ne

**ARLOGIS REIMS**  
47, rue du Colonel Fabien  
51100 REIMS  
Tel : 03.26.46.24.15  
E-Mail : reims@arlogis.com

Catalogue PDF généré  
par <http://www.repimmo.com>

sont propriétaires des terrains, ne jouent un rôle d'intermédiation ou de négociation sur la transaction et ne participent à la vente. Prix indiqués par nos partenaires fonciers.

Annonce visible sur <http://www.repimmo.com> sous la REF n°17214469



voir tous les détails sur ce bien [http://www.repimmo.com/petite\\_annonces\\_immobiliere/17214469/terrain-a\\_vendre-witry\\_les\\_reims-51.php](http://www.repimmo.com/petite_annonces_immobiliere/17214469/terrain-a_vendre-witry_les_reims-51.php)

## Vente Maison LAVANNES ( Marne - 51 )

Surface : 95 m<sup>2</sup>

Surface terrain : 520 m<sup>2</sup>

Surface séjour : 42 m<sup>2</sup>

Nb pièces : 4 pièces

Chambres : 3 chambres

Prix : 295000 €

Réf : 1903-95PP-520lavanne -



### Description détaillée :

Maisons ARLOGIS, constructeur de maisons individuelles depuis plus de 30 ans en partenariat avec ses partenaires locaux et de qualité vous propose de bâtir votre maison sur-mesure sur une parcelle constructible de 520m<sup>2</sup> sur la commune de Lavannes (51110) à 5 kilomètres de Witry-lès-Reims !

Maisons ARLOGIS vous présente cette maison de plain pied traditionnelle de 95m<sup>2</sup> et son garage de 22m<sup>2</sup>.

Cette maison se présente de la sorte :

- 1 pièce de vie de 42m<sup>2</sup>,
- 3 chambres de 10/12/13m<sup>2</sup>,
- 1 partie salle de bain + WC de 9m<sup>2</sup>,
- 1 cellier de 6m<sup>2</sup>.

À propos de ce terrain constructible à Lavannes :

- > Surface de la parcelle => 520m<sup>2</sup>,
- > Possibilité de bâtir une maison à étage ou de plain-pied,
- > Parcelle constructible et viabilisée.
- > Disponible à la vente dès maintenant.

À propos de la ville de Lavannes :

- > Commune attractive de 623 habitants,
- > École primaire et maternelle pour la scolarité de vos enfants,
- > À moins de 5 minutes de Witry-lès-Reims, 15 minutes de Cernay/Reims,
- > Vous trouverez à 4 km, sur Witry-lès-Reims, un supermarché, une boulangerie, une banque, un bureau de poste, un médecin et une pharmacie.

Si ce terrain constructible sur la commune de Lavannes ne vous convient pas, nous avons peut-être d'autres annonces

de parcelles constructibles dans la même commune ou aux alentours, susceptibles de vous intéresser. Le modèle est totalement adaptable à vos envies et besoins et personnalisable grâce à de nombreuses options de finition. Nous consulter pour plus d'informations. Le prix affiché comprend le coût du terrain et de la construction hors frais de notaire et taxes. Les annonces de terrains constructibles sont sélectionnées auprès de nos partenaires fonciers selon disponibilités et autorisation de publicité en vue de construire une maison neuve avec un Contrat de Construction de Maison Individuelle dans le cadre de la loi du 19/12/1990. Ces derniers sont soit des professionnels dûment habilités à la transaction immobilière, soit des particuliers. Les t

Annnonce visible sur <http://www.repimmo.com> sous la REF n°17214468



voir tous les détails sur ce bien [http://www.repimmo.com/petite\\_annonces\\_immobiliere/17214468/maison-a\\_vendre-lavannes-51.php](http://www.repimmo.com/petite_annonces_immobiliere/17214468/maison-a_vendre-lavannes-51.php)

## Vente Maison WITRY-LES-REIMS ( Marne - 51 )

Surface : 150 m<sup>2</sup>

Surface terrain : 520 m<sup>2</sup>

Surface séjour : 52 m<sup>2</sup>

Nb pièces : 7 pièces

Chambres : 4 chambres

Prix : 430000 €

Réf : 1903-150ME-520lavann -



### Description détaillée :

Maisons ARLOGIS, constructeur de maisons individuelles depuis plus de 30 ans en partenariat avec ses partenaires locaux et de qualité vous propose de bâtir votre maison sur-mesure sur une parcelle constructible de 520m<sup>2</sup> sur la commune de Lavannes (51110) à 5 kilomètres de Witry-lès-Reims !

Maisons ARLOGIS vous présente cette maison toit plat à étage de 150m<sup>2</sup> avec un garage de 43m<sup>2</sup> :

Au rez-de-chaussée :

- 1 pièce de vie de 52m<sup>2</sup>,
- 1 suite parentale de 17m<sup>2</sup> et sa salle de bain privative de 4m<sup>2</sup>,
- 1 cellier.
- 1 salle de réception de 20m<sup>2</sup>,

À l'étage :

- 3 chambres de 12m<sup>2</sup>,
- 1 seconde salle de bain.

La maison répond aux normes RE2020 et est équipée d'une pompe à chaleur.

Le modèle est totalement adaptable à vos envies et besoins et personnalisable grâce à de nombreuses options de finition.

À propos de ce terrain constructible à Lavannes :

- > Surface de la parcelle => 520m<sup>2</sup>,
- > Possibilité de bâtir une maison à étage ou de plain-pied,
- > Parcelle constructible et viabilisée
- > Disponible à la vente dès maintenant.

À propos de la ville de Lavannes :



- > Commune attractive de 623 habitants,
- > École primaire et maternelle pour la scolarité de vos enfants,
- > À moins de 5 minutes de Witry-lès-Reims, 15 minutes de Cernay/Reims,
- > Vous trouverez à 4 km, sur Witry-lès-Reims, un supermarché, une boulangerie, une banque, un bureau de poste, un médecin et une pharmacie.

Si ce terrain constructible sur la commune de Lavannes ne vous convient pas, nous avons peut-être d'autres annonces de parcelles constructibles dans la même commune ou aux alentours, susceptibles de vous intéresser.

Le modèle est totalement adaptable à vos envies et besoins et personnalisable grâce à de nombreuses options de finition. Nous consulter pour plus d'informations. Le prix affiché comprend le coût du terrain et de la construction hors frais de notaire et taxes. Les annonces de terrains constructibles sont sélectionnées auprès de nos partenaires fonciers selon disponibilités et autorisation

Annnonce visible sur <http://www.repimmo.com> sous la REF n°17214467



voir tous les détails sur ce bien [http://www.repimmo.com/petite\\_annonces\\_immobiliere/17214467/maison-a\\_vendre-witry\\_les\\_reims-51.php](http://www.repimmo.com/petite_annonces_immobiliere/17214467/maison-a_vendre-witry_les_reims-51.php)

## Vente Maison WITRY-LES-REIMS ( Marne - 51 )

Surface : 90 m<sup>2</sup>

Surface terrain : 520 m<sup>2</sup>

Surface séjour : 40 m<sup>2</sup>

Nb pièces : 4 pièces

Chambres : 3 chambres

SDB : 1 salle de bains

Prix : 286000 €

Réf : 1903-90PP-520lavanne -



### Description détaillée :

Maisons ARLOGIS, constructeur de maisons individuelles depuis plus de 30 ans en partenariat avec ses partenaires locaux et de qualité vous propose de bâtir votre maison sur-mesure sur une parcelle constructible de 520m<sup>2</sup> sur la commune de Lavannes (51110) à 5 kilomètres de Witry-lès-Reims !

Maisons ARLOGIS vous présente cette maison de plain pied en U de 90m<sup>2</sup> :

Cette maison se présente de la sorte :

- 1 pièce de vie de 40m<sup>2</sup>,
- 1 chambre ou un bureau de 10m<sup>2</sup>,
- 1 suite parentale de 20m<sup>2</sup>,
- 1 chambre de 9m<sup>2</sup>,
- 1 salle de bain de 6m<sup>2</sup>,

À propos de ce terrain constructible à Lavannes :

- > Surface de la parcelle => 520m<sup>2</sup>,
- > Possibilité de bâtir une maison à étage ou de plain-pied,
- > Parcelle constructible et viabilisée
- > Disponible à la vente dès maintenant.

À propos de la ville de Lavannes :

- > Commune attractive de 623 habitants,
- > École primaire et maternelle pour la scolarité de vos enfants,
- > À moins de 5 minutes de Witry-lès-Reims, 15 minutes de Cernay/Reims,
- > Vous trouverez à 4 km, sur Witry-lès-Reims, un supermarché, une boulangerie, une banque, un bureau de poste, un médecin et une pharmacie.

Si ce terrain constructible sur la commune de Lavannes ne vous convient pas, nous avons peut-être d'autres annonces de parcelles constructibles dans la même commune ou aux alentours, susceptibles de vous intéresser.

Le modèle est totalement adaptable à vos envies et besoins et personnalisable grâce à de nombreuses options de finition. Nous consulter pour plus d'informations. Le prix affiché comprend le coût du terrain et de la construction hors frais de notaire et taxes. Les annonces de terrains constructibles sont sélectionnées auprès de nos partenaires fonciers selon disponibilités et autorisation de publicité en vue de construire une maison neuve avec un Contrat de Construction de Maison Individuelle dans le cadre de la loi du 19/12/1990. Ces derniers sont soit des professionnels dûment habilités à la transaction immobilière, soit des particuliers. Les terrains

Annnonce visible sur <http://www.repimmo.com> sous la REF n°17214466



voir tous les détails sur ce bien [http://www.repimmo.com/petite\\_annonces\\_immobiliere/17214466/maison-a\\_vendre-witry\\_les\\_reims-51.php](http://www.repimmo.com/petite_annonces_immobiliere/17214466/maison-a_vendre-witry_les_reims-51.php)

## Vente Terrain REIMS ( Marne - 51 )

Surface : 307 m<sup>2</sup>

Prix : 130000 €

Réf : 16\_03-307T-REIMS -

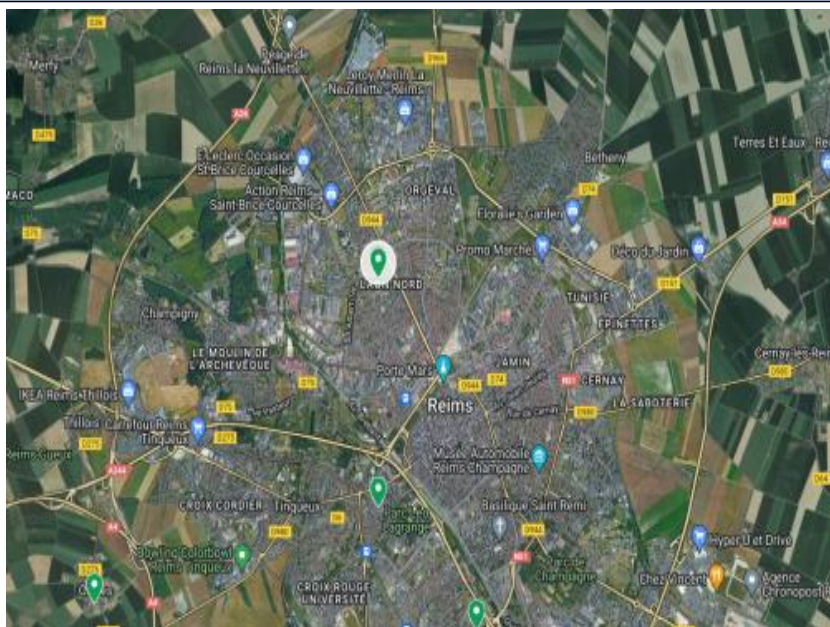

### Description détaillée :

Maisons ARLOGIS, constructeur de maisons individuelles depuis plus de 30 ans en partenariat avec ses partenaires locaux et de qualité vous propose de bâtir votre maison sur-mesure sur une parcelle constructible de 307 m<sup>2</sup> sur la ville de Reims (51100), secteur Laon Nord, à 5 minutes de Leclerc St Brice.

À propos de ce terrain constructible à Reims :

- > Surface de la parcelle => 307 m<sup>2</sup>,
- > Possibilité de bâtir une maison à étage ou de plain-pied,
- > Parcelle constructible
- > Disponible à la vente dès maintenant.

Reims - Une ville dynamique et historique, abritant environ 180 000 habitants. Reims offre un mélange fascinant d'histoire, de culture et de modernité, en faisant une destination prisée pour y construire sa maison. La ville de Reims accorde une grande importance à l'éducation de ses résidents. Elle propose une gamme complète d'établissements éducatifs, comprenant des crèches, des écoles primaires, des collèges et des lycées réputés. De plus, Reims est réputée pour ses institutions universitaires de premier plan, offrant ainsi des opportunités d'enseignement supérieur de qualité. Les habitants de Reims bénéficient également d'un large choix de magasins alimentaires, offrant une variété de produits frais et de qualité. Que ce soit dans les marchés locaux, les supermarchés ou les épicerie fines, les résidents ont accès à une grande diversité culinaire. En termes de transport, Reims dispose d'une gare, d'un réseau de tramway et de bus.

Si ce terrain constructible sur la ville de Reims ne vous convient pas, nous avons peut-être d'autres annonces de terrains constructibles dans la même commune ou aux alentours, susceptibles de vous intéresser.

MENTIONS LEGALES : Photos non contractuelles. Les annonces de terrains constructibles sont sélectionnées auprès de nos partenaires fonciers selon disponibilités et autorisation de publicité en vue de construire une maison neuve avec

**ARLOGIS REIMS**  
47, rue du Colonel Fabien  
51100 REIMS  
Tel : 03.26.46.24.15  
E-Mail : reims@arlogis.com

Catalogue PDF généré  
par <http://www.repimmo.com>

## un Contrat de Construction de Maison Individuelle dans le

Annnonce visible sur <http://www.repimmo.com> sous la REF n°17205034



voir tous les détails sur ce bien [http://www.repimmo.com/petite\\_annonces\\_immobiliere/17205034/terrain-a\\_vendre-reims-51.php](http://www.repimmo.com/petite_annonces_immobiliere/17205034/terrain-a_vendre-reims-51.php)

## Vente Terrain POUILLON ( Marne - 51 )

Surface : 545 m<sup>2</sup>

Prix : 129000 €

Réf : 1603-550T-pouillon -



### Description détaillée :

Maisons ARLOGIS, constructeur de maisons individuelles depuis plus de 30 ans en partenariat avec ses partenaires locaux et de qualité vous propose de bâtir votre maison sur-mesure sur une parcelle constructible de 545 m<sup>2</sup>, tout près de St Thierry et de l'échangeur A26, sur la commune de Pouillon (51220).

À propos de ce terrain constructible à Pouillon :

- > Surface de la parcelle => 545 m<sup>2</sup>,
- > Possibilité de bâtir une maison à étage ou de plain-pied,
- > Parcelle constructible et viabilisée
- > Disponible à la vente dès maintenant.

À propos de la ville de Pouillon :

- > Commune attractive de 496 habitants,
- > École primaire et maternelle pour la scolarité de vos enfants sur place et un collège à 4 km,
- > A 5 minutes de l'échangeur A26, direction Paris (Marne la vallée à 1h15, selon circulation)
- > À 5 minutes de Saint Thierry et Merfy et à 22 minutes du centre-ville de Reims,
- > Vous trouverez à quelques kilomètres des professionnels de la santé, des restaurants, une épicerie, une boulangerie, une station-service et un bureau de poste.

Si ce terrain constructible sur la commune des Pouillon ne vous convient pas, nous avons peut-être d'autres annonces de parcelles constructibles dans la même commune ou aux alentours, susceptibles de vous intéresser.

MENTIONS LEGALES : Photos non contractuelles. Les annonces de terrains constructibles sont sélectionnées auprès de nos partenaires fonciers selon disponibilités et autorisation de publicité en vue de construire une maison neuve avec un Contrat de Construction de Maison Individuelle dans le cadre de la loi du 19/12/1990. Ces derniers sont soit des professionnels dûment habilités à la transaction immobilière, soit des particuliers. Les terrains sélectionnés sont

**ARLOGIS REIMS**  
47, rue du Colonel Fabien  
51100 REIMS  
Tel : 03.26.46.24.15  
E-Mail : reims@arlogis.com

Catalogue PDF généré  
par <http://www.repimmo.com>

disponibles à la date de la première parution de l'annonce. En aucun cas Maisons ARLOGIS ou ses collaborateurs ne sont propriétaires des terrains, ne jouent un rôle d'intermédiation ou de négociation sur la transaction et ne participent à la vente. Prix

Annonce visible sur <http://www.repimmo.com> sous la REF n°17205033

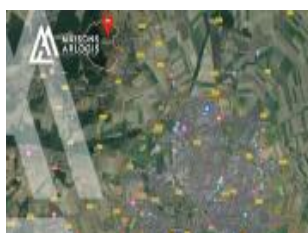

voir tous les détails sur ce bien [http://www.repimmo.com/petite\\_annonces\\_immobiliere/17205033/terrain-a\\_vendre-pouillon-51.php](http://www.repimmo.com/petite_annonces_immobiliere/17205033/terrain-a_vendre-pouillon-51.php)

## Vente Terrain ACY-ROMANCE ( Ardennes - 08 )

Surface : 865 m<sup>2</sup>

Prix : 75000 €

Réf : 1603-865T-ACYROMANC -



### Description détaillée :

Maisons ARLOGIS, spécialiste de la construction de maisons individuelles, s'associe à des partenaires locaux renommés pour vous offrir la possibilité de réaliser votre maison sur mesure. Une parcelle de 865 m<sup>2</sup>, située dans la commune d'Acy-Romance (08300), est disponible pour concrétiser votre projet immobilier.

À propos de ce terrain constructible à Acy-Romance :

- > Surface de la parcelle => 865 m<sup>2</sup>,
- > Possibilité de bâtir une maison à étage ou de plain-pied,
- > Parcelle constructible,
- > Disponible à la vente dès maintenant.

À propos de la ville de Acy-Romance :

- > Commune attractive de 492 habitants,
- > École maternelle et élémentaire à Rethel (2 km),
- > À moins de 10 minutes de Rethel ou de la A34 ( à 30 minutes de la sortie nord de Reims),
- > Vous trouverez à quelques minutes une épicerie, une boulangerie, un médecin, une pharmacie, un supermarché, une station service et un bureau de poste.

Si ce terrain constructible sur la commune de Acy-Romance ne correspond pas à votre projet, nous avons d'autres parcelles constructibles dans le secteur et notamment à Rethel même, susceptibles de vous convenir.

**MENTIONS LEGALES :** Photos non contractuelles. Les annonces de terrains constructibles sont sélectionnées auprès de nos partenaires fonciers selon disponibilités et autorisation de publicité en vue de construire une maison neuve avec un Contrat de Construction de Maison Individuelle dans le cadre de la loi du 19/12/1990. Ces derniers sont soit des professionnels dûment habilités à la transaction immobilière, soit des particuliers. Les terrains sélectionnés sont disponibles à la date de la première parution de l'annonce. En aucun cas Maisons ARLOGIS ou ses collaborateurs ne



**ARLOGIS REIMS**  
47, rue du Colonel Fabien  
51100 REIMS  
Tel : 03.26.46.24.15  
E-Mail : reims@arlogis.com

Catalogue PDF généré  
par <http://www.repimmo.com>

sont propriétaires des terrains, ne jouent un rôle d'intermédiation ou de négociation sur la transaction et ne participent à la vente. Prix indiqués par nos partenaires fonciers.

Annonce visible sur <http://www.repimmo.com> sous la REF n°17205032



voir tous les détails sur ce bien [http://www.repimmo.com/petite\\_annonces\\_immobiliere/17205032/terrain-a\\_vendre-acy\\_romance-08.php](http://www.repimmo.com/petite_annonces_immobiliere/17205032/terrain-a_vendre-acy_romance-08.php)