catalogue PDF généré
par http://www.repimmo.com

L'Immobilière des Glycines

113 Chemin des Envers 83 BRIGNOLES

Tel : 33681463089

E-Mail : fredicv@orange.fr

L'Immobilière des Glycines
113 Chemin des Envers
83 BRIGNOLES
Tel : 33681463089
Siret : 539 117 648 00011
E-Mail : fredicv@orange.fr

catalogue PDF généré par http://www.repimmo.com

Vente Maison BESSE-SUR-ISSOLE (Var - 83)

Surface : 153 m2

Nb pièces : 7 pièces

Chambres : 5 chambres

Année de construction : 2002

Charges : 120 €

Prix : 625000 €

Réf : 84842389 -

Description détaillée :

MAISON - SECTEUR BESSE SUR ISSOLE, à 30 minutes du bord de mer, au coeur de la Provence Verte et à proximité d'un joli village provençal et des commodités, au calme, jolie maison récente implantée au coeur d'un terrain paysagé et clos de 750 m² planté d?essences méditerranéennes. La piscine avec ses larges plages dallées agrémente le jardin. Entrée lumineux salon / salle à langer, large terrasse au Sud en partie ombragée, superbe cuisine indépendante en grande partie équipée, cellier, pièce de rangement avec mezzanine, 1 chambre avec rangements, salle d?eau avec wc. Sur l?autre aile de la maison, dégagement, 2 chambres avec rangements, salle d?eau avec wc. A l?étage : dégagement, 2 chambres avec rangements, salle d?eau avec wc. Garage, abri voiture. Bénéficiant d'une exposition idéale au sud, cette maison de qualité est lumineuse et agréable à vivre. Sans vis à vis, en excellent état général, décorée avec gout, les dimensions sont généreuses et les volumes harmonieux. Pleine de charme, coup de coeur assuré en résidence principale ou secondaire. Les informations sur les risques auxquels ce bien est exposé sont disponibles sur le site Géorisques : georisques.gouv.fr

Annonce visible sur http://www.repimmo.com sous la REF n°17443775

voir tous les détails sur ce bien http://www.repimmo.com/petite_annonces_immobiliere/17443775/maison-a_vendre-besse_sur_issole-83.php

L'Immobilière des Glycines
113 Chemin des Envers
83 BRIGNOLES
Tel : 33681463089
Siret : 539 117 648 00011
E-Mail : fredicv@orange.fr

catalogue PDF généré par http://www.repimmo.com

Vente Maison COTIGNAC (Var - 83)

Surface : 152 m2

Surface terrain : 2610 m2

Nb pièces : 7 pièces

Chambres : 5 chambres

SDB : 1 salle de bains

Année de construction : 1982

Prix : 583000 €

Réf : 84841848 -

Description détaillée :

MAISON - 15 MINUTES DE COTIGNAC, à proximité d'un village de caractère et de ses commodités, dans un cadre campagne sans être isolée, adorable maison provençale élevée d?un étage sur rez-de-chaussée implantée sur 2600 m² de terrain clos planté d'essences méditerranéennes. Entrée avec dégagement, vaste séjour / salle à manger avec cheminée, large terrasse ombragée au sud, cuisine indépendante entièrement équipée, 1 chambre parentale avec salle de bains privative, 1 autre chambre ou bureau, wc. A l?étage : dégagement avec grands rangements, 3 chambres dont 2 au sud s?ouvrant toutes les deux sur une terrasse solarium, salle d?eau, wc. Le jardin est agrémenté d'une jolie piscine avec ses larges plages dallées. Garage double, local technique. Exposée idéalement au sud, avec des volumes confortables, cette maison lumineuse est vraiment agréable à vivre. En bon état général, au calme, sans vis à vis elle dispose de nombreux atouts qui ne vous laisseront pas indifférent. Coup de coeur assuré en résidence principale ou secondaire. Les informations sur les risques auxquels ce bien est exposé sont disponibles sur le site Géorisques : georisques.gouv.fr

Annonce visible sur http://www.repimmo.com sous la REF n°17443774

voir tous les détails sur ce bien http://www.repimmo.com/petite_annonces_immobiliere/17443774/maison-a_vendre-cotignac-83.php

L'Immobilière des Glycines
113 Chemin des Envers
83 BRIGNOLES
Tel : 33681463089
Siret : 539 117 648 00011
E-Mail : fredicv@orange.fr

catalogue PDF généré par http://www.repimmo.com

Vente Maison COTIGNAC (Var - 83)

Surface : 174 m2

Surface terrain : 5500 m2

Nb pièces : 6 pièces

Chambres : 4 chambres

SDB : 1 salle de bains

Année de construction : 1994

Prix : 866000 €

Réf : 6006858 -

Description détaillée :

MAISON - 15 MINUTES DE COTIGNAC, vous souhaitez vous rapprocher des propriétés de Georges Clooney, Brad Pitt ou encore Georges Lucas au coeur de la Provence Verte alors cette maison pleine de charme est pour vous. A proximité d'un village de caractère et de ses commodités, dans un cadre campagne privilégié sans être isolée, superbe maison provençale élevée d?un étage sur rez-de-chaussée implantée sur 5 500 m² de terrain clos et paysagé, planté de nombreuses essences méditerranéennes. Elle offre une vue dégagée sur l?ensemble de la campagne environnante. Entrée, vaste salon / salle à manger, spacieuse cuisine indépendante entièrement équipée avec espace repas, terrasse au sud, buanderie, 3 chambres, dressing, salle de bains, wc. A l?étage : 1 chambre avec salle d?eau privative et wc, terrasse ombragée. Garage attenant, carport pour 2 voitures. Une jolie piscine (12 x 6 m) avec ses larges plages dallées, le pool house avec wc et la tonnelle agrémentent le jardin qui est un véritable havre de paix. Exposée idéalement au sud, la maison est lumineuse. Avec des volumes confortables cette maison de qualité est vraiment agréable à vivre. En excellent état général, au calme, sans vis à vis elle dispose de nombreux atouts qui ne vous laisseront pas indifférent. Coup de coeur assuré en résidence principale ou secondaire. Les informations sur les risques auxquels ce bien est exposé sont disponibles sur le site Géorisques : georisques.gouv.fr

Annonce visible sur http://www.repimmo.com sous la REF n°17435986

voir tous les détails sur ce bien http://www.repimmo.com/petite_annonces_immobiliere/17435986/maison-a_vendre-cotignac-83.php

L'Immobilière des Glycines
113 Chemin des Envers
83 BRIGNOLES
Tel : 33681463089
Siret : 539 117 648 00011
E-Mail : fredicv@orange.fr

catalogue PDF généré par http://www.repimmo.com

Vente Maison BRIGNOLES (Var - 83)

Surface : 133 m2

Surface terrain : 2600 m2

Nb pièces : 6 pièces

Chambres : 4 chambres

Prix : 550000 €

Réf : 84382541 -

Description détaillée :

MAISON - SECTEUR BRIGNOLES, à proximité d'un village de caractère et de l?ensemble des commodités, jolie maison en pierres élevée d?un étage sur rez-de-chaussée implantée au coeur d'un terrain de 2 600 m² planté de nombreuses essences méditerranéennes avec 2 puits. Au calme, bénéficiant d?une exposition idéale au Sud Est, elle est lumineuse et agréable à vivre. Salon avec cheminée insert, cuisine ouverte entièrement équipée, cellier, vaste pièce, terrasse ombragée, buanderie, salle d'eau avec wc. A l'étage : 3 chambres dont une avec de grands rangements et une terrasse privative, salle d'eau avec wc. Une suite (26 m²) attenante à la maison principale avec mezzanine, salle d?eau avec wc. Une agréable piscine (8 x 4 m). Avec des volumes confortables, sans vis à vis, cette maison ravira des personnes à la recherche d'un cadre campagne sans être isolé. Cette maison pleine de charme Avec son agencement elle offre de nombreuses possibilités : grande famille, logement pour parents âgés, rapport locatif annuel ou saisonnier? Agrandie et rénovée ces dernières années, elle est en excellent général. Elle vous ravira sans aucun doute en résidence principale ou secondaire. Les informations sur les risques auxquels ce bien est exposé sont disponibles sur le site Géorisques : georisques.gouv.fr

Annonce visible sur http://www.repimmo.com sous la REF n°17397207

voir tous les détails sur ce bien http://www.repimmo.com/petite_annonces_immobiliere/17397207/maison-a_vendre-brignoles-83.php

L'Immobilière des Glycines
113 Chemin des Envers
83 BRIGNOLES
Tel : 33681463089
Siret : 539 117 648 00011
E-Mail : fredicv@orange.fr

catalogue PDF généré par http://www.repimmo.com

Vente Maison COTIGNAC (Var - 83)

Surface : 172 m2

Surface terrain : 1573 m2

Nb pièces : 8 pièces

Chambres : 5 chambres

SDB : 1 salle de bains

Année de construction : 2005

Prix : 899000 €

Réf : 3893542 -

Description détaillée :

MAISON - COTIGNAC, entre les Gorges du Verdon et la Côte-d'Azur, au pied d'une impressionnante falaise de tuf, vous aurez le privilège de devenir propriétaire d?une jolie Bastide provençale aux portes d?un village de caractère unique aux façades colorées certifié Plus Beau Village de France depuis 2022. A 5 minutes à pieds du village et de l?ensemble des commodités, la maison est implantée au c?ur d?un terrain en restanques de plus de 1 500 m² clos, planté de nombreuses essences méditerranéennes. Sans vis à vis, au calme, elle offre une vue panoramique exceptionnelle et unique sur le village et l?ensemble de la campagne environnante. Le jardin est agrémenté d?une jolie piscine chauffée (11 x 4,2 m) et d?un jeu de boule pour vous détendre. Au rez-de-chaussée : entrée avec dégagement, agréable salon / salle à manger avec un poêle à bois. Cette pièce lumineuse s?ouvre sur le jardin et une terrasse ombragée. Cuisine ouverte entièrement équipée, cellier / buanderie attenant. 1 chambre parentale avec salle de bains privative, dressing, wc. A l?étage : 4 confortables chambres, chacune avec salle d?eau privative et wc, bureau, lingerie. Vaste sous-sol : cave à vins, atelier, salle de sport, 1 pièce de rangement. Située dans un quartier résidentiel recherché, bénéficiant d?une exposition idéale, la maison est lumineuse et agréable à vivre. En excellent état général, les matériaux sont de qualité, les dimensions sont généreuses et les volumes harmonieux. Coup de c?ur assuré, en résidence principale ou secondaire, pour cette maison pleine de charme. Elle sera également idéale pour exercer une activité de chambres d?hôtes. Les informations sur les risques auxquels ce bien est exposé sont disponibles sur le site

voir tous les détails sur ce bien http://www.repimmo.com/petite_annonces_immobiliere/17381921/maison-a_vendre-cotignac-83.php

L'Immobilière des Glycines
113 Chemin des Envers
83 BRIGNOLES
Tel : 33681463089
Siret : 539 117 648 00011
E-Mail : fredicv@orange.fr

catalogue PDF généré par http://www.repimmo.com

Vente Maison BESSE-SUR-ISSOLE (Var - 83)

Surface : 93 m2

Surface terrain : 1600 m2

Nb pièces : 5 pièces

Chambres : 4 chambres

Année de construction : 1975

Prix : 75000 €

Réf : 84676476 -

Description détaillée :

MAISON EN VIAGER OCCUPÉ SUR DEUX TÊTES - BESSE SUR ISSOLE

Un homme de 85 ans et une femme de 81 ans

Bouquet : 75.000 ? frais d?agence inclus

Rente mensuelle : 515 ?

Les vendeurs resteront chez eux et vous ne pourrez pas y habiter jusqu?à leur décès. En partant d?une valeur libre de 215.000 ?, vous achèterez cette maison sur la base d'une valeur occupée à prix réduit qui se décompose en un bouquet de 75.000 ? frais d?agence inclus et une rente mensuelle de 515 ?. A proximité de l?ensemble des commodités, dans un quartier résidentiel calme, maison de plain-pied implantée sur un beau terrain plat de 1 600 m² environ planté d?essences provençales. Entrée, salon / salle à manger avec cheminée à insert, terrasse, cuisine indépendante, 4 chambres, salle d?eau, wc. Abri jardin. La maison sera à rafraichir et à remettre au gout du jour. Sans vis à vis, exposée idéalement au sud, elle offre une vue dégagée sur la campagne environnante. Les informations sur les risques auxquels ce bien est exposé sont disponibles sur le site Géorisques : georisques.gouv.fr

Annonce visible sur http://www.repimmo.com sous la REF n°17368989

voir tous les détails sur ce bien http://www.repimmo.com/petite_annonces_immobiliere/17368989/maison-a_vendre-besse_sur_issole-83.php

L'Immobilière des Glycines
113 Chemin des Envers
83 BRIGNOLES
Tel : 33681463089
Siret : 539 117 648 00011
E-Mail : fredicv@orange.fr

catalogue PDF généré par http://www.repimmo.com

Vente Maison CAMPS-LA-SOURCE (Var - 83)

Surface : 160 m2

Surface terrain : 1140 m2

Surface séjour : 45 m2

Nb pièces : 5 pièces

Chambres : 4 chambres

SDB : 1 salle de bains

Année de construction : 2005

Prix : 615000 €

Réf : 84658443 -

Description détaillée :

Calme, charme, lumière et confort pour cette jolie maison des années 2005 nichée sur un terrain clos, arboré et plat. Elle est composée, au rez-de-chaussée, d'une entrée, d'une grande pièce à vivre, de 3 chambres, d'un wc séparé et d'une salle-de-bains. Dans l'extension datant de 2008, une grande cuisine lumineuse, une salle d'eau avec wc et à l'étage, une chambre et sa terrasse tournée vers le sud. Un garage, une terrasse au nord sous les arbres et une piscine de forme libre complètent ce lieu. Un havre de paix en résidence principale ou secondaire, proche de toutes les commodités. Les informations sur les risques auxquels ce bien est exposé sont disponibles sur le site Géorisques : georisques.gouv.fr

Annonce visible sur http://www.repimmo.com sous la REF n°17360060

voir tous les détails sur ce bien http://www.repimmo.com/petite_annonces_immobiliere/17360060/maison-a_vendre-camps_la_source-83.php

L'Immobilière des Glycines
113 Chemin des Envers
83 BRIGNOLES
Tel : 33681463089
Siret : 539 117 648 00011
E-Mail : fredicv@orange.fr

catalogue PDF généré par http://www.repimmo.com

Vente Appartement SAINT-REMY-DE-PROVENCE (Bouches du Rhone - 13)

Surface : 74 m2

Nb pièces : 3 pièces

Chambres : 2 chambres

SDB : 1 salle de bains

Année de construction : 2024

Prix : 549850 €

Réf : 84639158 -

Description détaillée :

APPARTEMENT NEUF - SAINT-RÉMY-DE PROVENCE

Dans le Parc Naturel Régional des Alpilles, deux résidences neuves en plein c?ur de Saint-Rémy-de Provence. A proximité immédiate de l?ensemble des commodités et écoles, conçus avec une architecture moderne aux accents méditerranéens, ces appartements spacieux s?ouvrent chacun sur un espace extérieur. Dans un environnement calme, ces deux résidences (20 lots) respirent l?art de vivre du Sud de la France. Cet appartement de standing de type 3 d?une surface de 74,56 m² se situe au premier étage, avec ascenseur, d?une

petite résidence composée de 12 appartements. Entrée avec dégagement, salon / salle à manger s?ouvrant sur une terrasse à l?Est (6,9 m²), cuisine ouverte, dégagement, 2 chambres, salle de bains, wc. Exposé Est, il est lumineux et agréable à vivre. Équipé d'un visiophone et bénéficiant d?un box de stationnement privatif. Très fort attrait touristique du village et de la région. Travaux en cours, livraison prévue fin 2024. Les informations sur les risques auxquels ce bien est exposé sont disponibles sur le site Géorisques : georisques.gouv.fr

Annonce visible sur http://www.repimmo.com sous la REF n°17348380

voir tous les détails sur ce bien http://www.repimmo.com/petite_annonces_immobiliere/17348380/appartement-a_vendre-saint_remy_de_provence-13.php

L'Immobilière des Glycines
113 Chemin des Envers
83 BRIGNOLES
Tel : 33681463089
Siret : 539 117 648 00011
E-Mail : fredicv@orange.fr

catalogue PDF généré par http://www.repimmo.com

Vente Appartement SAINT-REMY-DE-PROVENCE (Bouches du Rhone - 13)

Surface : 128 m2

Nb pièces : 5 pièces

Chambres : 3 chambres

Année de construction : 2024

Prix : 1097050 €

Réf : 84638784 -

Description détaillée :

APPARTEMENT NEUF - SAINT-RÉMY-DE PROVENCE

Dans le Parc Naturel Régional des Alpilles, deux résidences neuves en plein c?ur de Saint-Rémy-de Provence. A proximité immédiate de l?ensemble des commodités et écoles, conçus avec une architecture moderne aux accents méditerranéens, ces appartements spacieux s?ouvrent chacun sur un espace extérieur. Dans un environnement calme, ces deux résidences (20 lots) respirent l?art de vivre du Sud de la France. Cet appartement de standing en duplex de type 5 d?une surface de 128,67 m² se situe au premier et deuxième étage, avec ascenseur, d?une petite résidence composée de 12 appartements. 2ème étage : entrée avec dégagement, vaste salon / salle à manger s?ouvrant sur une terrasse au Sud (15,6 m²), cuisine, cellier, bureau, wc. Au 1er étage : dégagement, une confortable chambre parentale, s?ouvrant sur une terrasse au Sud (15,6 m²), avec dressing, salle d?eau privative et wc, 2 autres chambres, salle d?eau avec wc. Exposé Sud, il est lumineux et agréable à vivre. Équipé d'un visiophone et bénéficiant d?un grand box de stationnement privatif pour 3 voitures. Très fort attrait touristique du village et de la région. Travaux en cours, livraison prévue fin 2024. Les informations sur les risques auxquels ce bien est exposé sont disponibles sur le site Géorisques : georisques.gouv.fr

Annonce visible sur http://www.repimmo.com sous la REF n°17348379

voir tous les détails sur ce bien http://www.repimmo.com/petite_annonces_immobiliere/17348379/appartement-a_vendre-saint_remy_de_provence-13.php

L'Immobilière des Glycines
113 Chemin des Envers
83 BRIGNOLES
Tel : 33681463089
Siret : 539 117 648 00011
E-Mail : fredicv@orange.fr

catalogue PDF généré par http://www.repimmo.com

Vente Appartement SAINT-REMY-DE-PROVENCE (Bouches du Rhone - 13)

Surface : 72 m2

Nb pièces : 3 pièces

Chambres : 2 chambres

Année de construction : 2024

Prix : 464820 €

Réf : 84638002 -

Description détaillée :

APPARTEMENT NEUF - SAINT-RÉMY-DE PROVENCE : dans le Parc Naturel Régional des Alpilles, deux résidences neuves en plein c?ur de Saint-Rémy-de Provence. A proximité immédiate de l?ensemble des commodités et écoles, conçus avec une architecture moderne aux accents méditerranéens, ces appartements spacieux s?ouvrent chacun sur un espace extérieur. Dans un environnement calme, ces deux résidences (20 lots) respirent l?art de vivre du Sud de la France. Cet appartement de standing de type 3 d?une surface de 59,61 m² se situe au deuxième et dernier étage, avec ascenseur, d?une petite résidence composée de 8 appartements. Entrée avec dégagement, salon / salle à manger avec cuisine ouverte s?ouvrant sur une terrasse à l?Est (6,3 m²), 2 chambres, salle d?eau, wc. Exposé Est il est lumineux et agréable à vivre. Équipé d'un visiophone et bénéficiant d?un box de stationnement privatif. Très fort attrait touristique du village et de la région. Travaux en cours, livraison prévue fin 2024. Les informations sur les risques auxquels ce bien est exposé sont disponibles sur le site Géorisques : georisques.gouv.fr

Annonce visible sur http://www.repimmo.com sous la REF n°17348378

voir tous les détails sur ce bien http://www.repimmo.com/petite_annonces_immobiliere/17348378/appartement-a_vendre-saint_remy_de_provence-13.php

L'Immobilière des Glycines
113 Chemin des Envers
83 BRIGNOLES
Tel : 33681463089
Siret : 539 117 648 00011
E-Mail : fredicv@orange.fr

catalogue PDF généré par http://www.repimmo.com

Vente Maison AIX-EN-PROVENCE (Bouches du Rhone - 13)

Surface : 202 m2

Surface terrain : 2526 m2

Nb pièces : 9 pièces

Chambres : 5 chambres

Année de construction : 1850

Prix : 1696000 €

Réf : 1070936 -

Description détaillée :

MAISON - 10 minutes D'AIX EN PROVENCE, aux portes d?un adorable village provençal et à proximité de l?ensemble des commodités, située dans un cadre campagne privilégié et particulièrement prisé, venez découvrir cet ancien relais de chasse entièrement rénové avec des matériaux de qualités. En parfaite harmonie avec son environnement, au calme, à l'abri des regards, il est implanté au c?ur d?un superbe jardin clos, joliement paysagé de 2 500 m² planté de nombreuses essences méditerranéennes et d?arbres fruitiers. La piscine (12 x 4 m) avec sa plage immergée, ses larges plages en teck, son joli pool house agrémentent le jardin qui est un véritable havre de paix. La bâtisse principale toute en pierres dispose d?un confortable salon avec une jolie cheminée de style, terrasse ombragée au sud, superbe espace repas dans une large véranda en fer forgée, petit salon cosy pour se détendre, spacieuse cuisine moderne et fonctionnelle entièrement équipée avec espace repas, cellier / buanderie, 1 chambre avec salle d?eau privative, wc. A l?étage : dégagement, 1 confortable chambre parentale avec salle d?eau privative, 2 autres chambres dominant le jardin, dressing, salle d?eau, wc. Une jolie chambre indépendante, attenante au pool house, avec salle d?eau privative et wc. Studio indépendant avec pièce de vie, coin cuisine équipée, terrasse ombragée, salle d?eau avec wc. Garage, carport, abri jardin, potager, puits. Bénéficiant d'une exposition idéale au sud, la maison est vraiment agréable à vivre. En excellent état général, les matériaux sont nobles, les dimensions sont généreuses et les volumes harmonieux. Décorée avec goût, cette maison de qualité, pleine de charme sera pour vous un véritable coup de c?ur en résidence

voir tous les détails sur ce bien http://www.repimmo.com/petite_annonces_immobiliere/17348377/maison-a_vendre-aix_en_provence-13.php

L'Immobilière des Glycines
113 Chemin des Envers
83 BRIGNOLES
Tel : 33681463089
Siret : 539 117 648 00011
E-Mail : fredicv@orange.fr

catalogue PDF généré par http://www.repimmo.com

Vente Appartement SAINT-REMY-DE-PROVENCE (Bouches du Rhone - 13)

Surface : 72 m2

Nb pièces : 3 pièces

Chambres : 2 chambres

Année de construction : 2024

Prix : 554585 €

Réf : 84626034 -

Description détaillée :

APPARTEMENT NEUF - SAINT-RÉMY-DE PROVENCE

Dans le Parc Naturel Régional des Alpilles, deux résidences neuves en plein c?ur de Saint-Rémy-de Provence. A proximité immédiate de l?ensemble des commodités et écoles, conçus avec une architecture moderne aux accents méditerranéens, ces appartements spacieux s?ouvrent chacun sur un espace extérieur. Dans un environnement calme, ces deux résidences (20 lots) respirent l?art de vivre du Sud de la France. Cet appartement de standing de type 3 d?une surface de 72,81 m² se situe au deuxième et dernier étage, avec ascenseur, d?une
petite résidence composée de 8 appartements. Entrée avec dégagement, salon / salle à manger avec cuisine ouverte s?ouvrant sur une terrasse à l?Est (10,2 m²), 2 chambres, salle de bains avec wc. Exposé Est il est lumineux et agréable à vivre. Équipé d'un visiophone et bénéficiant d?un box de stationnement privatif. Très fort attrait touristique du village et de la région. Travaux en cours, livraison prévue fin 2024. Les informations sur les risques auxquels ce bien est exposé sont disponibles sur le site Géorisques : georisques.gouv.fr

Annonce visible sur http://www.repimmo.com sous la REF n°17344352

voir tous les détails sur ce bien http://www.repimmo.com/petite_annonces_immobiliere/17344352/appartement-a_vendre-saint_remy_de_provence-13.php

L'Immobilière des Glycines
113 Chemin des Envers
83 BRIGNOLES
Tel : 33681463089
Siret : 539 117 648 00011
E-Mail : fredicv@orange.fr

catalogue PDF généré par http://www.repimmo.com

Vente Appartement SAINT-REMY-DE-PROVENCE (Bouches du Rhone - 13)

Surface : 59 m2

Nb pièces : 3 pièces

Chambres : 2 chambres

Année de construction : 2024

Prix : 454820 €

Réf : 84625763 -

Description détaillée :

APPARTEMENT NEUF - SAINT-RÉMY-DE PROVENCE, dans le Parc Naturel Régional des Alpilles, deux résidences neuves en plein c?ur de Saint-Rémy-de Provence. A proximité immédiate de l?ensemble des commodités et écoles, conçus avec une architecture moderne aux accents méditerranéens, ces appartements spacieux s?ouvrent chacun sur un espace extérieur. Dans un environnement calme, ces deux résidences (20 lots) respirent l?art de vivre du Sud de la France. Cet appartement de standing de type 3 d?une surface de 72,86 m² se situe au premier étage, avec ascenseur, d?une petite résidence composée de 8 appartements. Entrée avec dégagement, salon / salle à manger avec cuisine ouverte s?ouvrant sur une terrasse à l?Est (10,2 m²), 2 chambres, dressing, salle de bains avec wc. Exposé Est il est lumineux et agréable à vivre. Équipé d'un visiophone et bénéficiant d?un box de stationnement privatif. Très fort attrait touristique du village et de la région. Travaux en cours, livraison prévue fin 2024. Les informations sur les risques auxquels ce bien est exposé sont disponibles sur le site Géorisques : georisques.gouv.fr

Annonce visible sur http://www.repimmo.com sous la REF n°17340929

voir tous les détails sur ce bien http://www.repimmo.com/petite_annonces_immobiliere/17340929/appartement-a_vendre-saint_remy_de_provence-13.php

L'Immobilière des Glycines
113 Chemin des Envers
83 BRIGNOLES
Tel : 33681463089
Siret : 539 117 648 00011
E-Mail : fredicv@orange.fr

catalogue PDF généré par http://www.repimmo.com

Vente Appartement SAINT-REMY-DE-PROVENCE (Bouches du Rhone - 13)

Surface : 72 m2

Nb pièces : 3 pièces

Chambres : 2 chambres

Année de construction : 2024

Prix : 544585 €

Réf : 84624823 -

Description détaillée :

APPARTEMENT NEUF - SAINT-RÉMY-DE PROVENCE, dans le Parc Naturel Régional des Alpilles, deux résidences neuves en plein c?ur de Saint-Rémy-de Provence. A proximité immédiate de l?ensemble des commodités et écoles, conçus avec une architecture moderne aux accents méditerranéens, ces appartements spacieux s?ouvrent chacun sur un espace extérieur. Dans un environnement calme, ces deux résidences (20 lots) respirent l?art de vivre du Sud de la France. Cet appartement de standing de type 3 d?une surface de 72,86 m² se situe au premier étage, avec ascenseur, d?une petite résidence composée de 8 appartements. Entrée avec dégagement, salon / salle à manger avec cuisine ouverte s?ouvrant sur une terrasse à l?Est (10,2 m²), 2 chambres, dressing, salle de bains avec wc. Exposé Est il est lumineux et agréable à vivre. Équipé d'un visiophone et bénéficiant d?un box de stationnement privatif. Très fort attrait touristique du village et de la région. Travaux en cours, livraison prévue fin 2024. Les informations sur les risques auxquels ce bien est exposé sont disponibles sur le site Géorisques : georisques.gouv.fr

Annonce visible sur http://www.repimmo.com sous la REF n°17340928

voir tous les détails sur ce bien http://www.repimmo.com/petite_annonces_immobiliere/17340928/appartement-a_vendre-saint_remy_de_provence-13.php

L'Immobilière des Glycines
113 Chemin des Envers
83 BRIGNOLES
Tel : 33681463089
Siret : 539 117 648 00011
E-Mail : fredicv@orange.fr

catalogue PDF généré par http://www.repimmo.com

Vente Maison BRIGNOLES (Var - 83)

Surface : 1070 m2

Nb pièces : 2 pièces

Prix : 318000 €

Réf : 84618023 -

Description détaillée :

POOL HOUSE AVEC TERRAIN ET PISCINE - BRIGNOLES, au c?ur de la Provence Verte, à proximité immédiate du centre-ville et des commodités, agréable terrain plat de 1 000 m² environ avec un pool house entièrement aménagé (54 m²) : salon / salle à manger avec coin cuisine équipé, terrasse donnant sur l?espace piscine, 1 grande chambre avec rangements, salle d?eau, wc. Superbe piscine (11,5 x 5 m) avec ses plages dallées. Espace sauna. Possibilité de construire une maison à usage d?habitation (20 % d?emprise). Vue dégagée sur la campagne environnante. Exposé idéalement au Sud, au calme, il est situé dans un quartier résidentiel. Possibilité d'acheter 1 000 m² de terrain supplémentaire attenant avec un garage de 143 m². Possibilité de changement de destination en maison à usage d'habitation : NOUS CONSULTER POUR PLUS D?INFORMATIONS. Les informations sur les risques auxquels ce bien est exposé sont disponibles sur le site Géorisques : georisques.gouv.fr

Annonce visible sur http://www.repimmo.com sous la REF n°17336393

voir tous les détails sur ce bien http://www.repimmo.com/petite_annonces_immobiliere/17336393/maison-a_vendre-brignoles-83.php

L'Immobilière des Glycines
113 Chemin des Envers
83 BRIGNOLES
Tel : 33681463089
Siret : 539 117 648 00011
E-Mail : fredicv@orange.fr

catalogue PDF généré par http://www.repimmo.com

Vente Maison BRIGNOLES (Var - 83)

Surface : 1000 m2

Prix : 307000 €

Réf : 84617784 -

Description détaillée :

TERRAIN AVEC GARAGE - BRIGNOLES, au c?ur de la Provence Verte, à proximité immédiate du centre-ville et des commodités, agréable terrain plat de 1 000 m² avec un garage existant de 143 m². Possibilité de changement de destination pour le transformer en maison à usage d?habitation. Vue dégagée sur la campagne environnante. Exposé idéalement au Sud, au calme, il est situé dans un quartier résidentiel. Accès réalisé, viabilités à proximité (eau de ville, électricité, téléphone, tout à l?égout, fibre). 20 % d?emprise possible et piscine réalisable. Possibilité d'acheter un terrain attenant de 1 000 m² avec pool house aménagé (54 m²) avec piscine (11,5 x 5 m) et sauna : NOUS CONSULTER POUR PLUS D?INFORMATIONS. Les informations sur les risques auxquels ce bien est exposé sont disponibles sur le site Géorisques : georisques.gouv.fr

Annonce visible sur http://www.repimmo.com sous la REF n°17336392

voir tous les détails sur ce bien http://www.repimmo.com/petite_annonces_immobiliere/17336392/maison-a_vendre-brignoles-83.php

L'Immobilière des Glycines
113 Chemin des Envers
83 BRIGNOLES
Tel : 33681463089
Siret : 539 117 648 00011
E-Mail : fredicv@orange.fr

catalogue PDF généré par http://www.repimmo.com

Vente Maison BRIGNOLES (Var - 83)

Surface : 295 m2

Surface terrain : 2900 m2

Surface séjour : 71 m2

Nb pièces : 10 pièces

Chambres : 7 chambres

SDB : 1 salle de bains

Année de construction : 1967

Prix : 645000 €

Réf : 83005760 -

Description détaillée :

EXCLUSIVITÉ MAISON EN NUE PROPRIÉTÉ - BRIGNOLES sur trois têtes, un homme de 83 ans, une femme de 81 ans et une femme de 81 ans.?Bouquet : 645.000 ? frais d?agence inclus. ?Pas de rente mensuelle

A 45 minutes d?Aix en Provence, de Toulon, Hyères, du bord de mer et des Gorges du Verdon, à proximité de l?ensemble des commodités superbe propriété composée de 3 logements en parfaite harmonie avec son environnement. Implantée sur un beau terrain paysagé de 2 900 m² planté de nombreuses essences méditerranéennes, elle est située dans un quartier résidentiel calme. En position dominante, elle offre une vue panoramique sur l?ensemble de la campagne environnante. Les vendeurs resteront chez eux et vous ne pourrez pas y habiter jusqu?à leurs décès. L?acquéreur aura la jouissance de l?appartement du pool house et de la piscine un mois par an entre juin et septembre. Vous souhaitez obtenir un complément de revenus en mettant ensuite le bien en location ou en le revendant. Ou bénéficier d?une résidence principale et / ou secondaire habitable au moment de la retraite alors l?acquisition en nue-propriété est faite pour vous. Bouquet : 645.000 ?, pas de rente. La maison principale est composée de 2 appartements. Au rez-de-chaussée, un appartement (139 m²) : entrée, séjour / salle à manger avec cheminée à insert, salon, spacieuse cuisine indépendante équipée avec espace repas, terrasse ombragée, 3 chambres, salle d?eau, wc. A l?étage, un autre appartement (155 m²) : entrée, séjour / salle à manger, salon, cuisine indépendante équipée, vaste terrasse, 3 chambres, dressing, salle de bains wc, une pièce en mezzanine. Sous-sol : chaufferie, débarras, cave à vins

voir tous les détails sur ce bien http://www.repimmo.com/petite_annonces_immobiliere/17336391/maison-a_vendre-brignoles-83.php

L'Immobilière des Glycines
113 Chemin des Envers
83 BRIGNOLES
Tel : 33681463089
Siret : 539 117 648 00011
E-Mail : fredicv@orange.fr

catalogue PDF généré par http://www.repimmo.com

Vente Terrain CARCES (Var - 83)

Surface : 1000 m2

Prix : 133000 €

Réf : 84612659 -

Description détaillée :

TERRAIN A BATIR - 10 MINUTES DE COTIGNAC, au c?ur de la Provence Verte, à proximité immédiate du centre du village et des commodités, agréable terrain à bâtir en plat de 1 000 m² environ. Il offre une vue dégagée sur la campagne environnante. Exposé idéalement au Sud, au calme, il est situé dans un quartier résidentiel. Accès réalisé, viabilités à proximité (eau de ville, électricité, téléphone). Assainissement par fosse septique à prévoir. Possibilité maison plain-pied ou à étage (15% d?emprise) et piscine. Libre constructeur. Etude de sol G1 ES (Étude de Site) sera réalisée par le vendeur. Les informations sur les risques auxquels ce bien est exposé sont disponibles sur le site Géorisques : georisques.gouv.fr

Annonce visible sur http://www.repimmo.com sous la REF n°17333070

voir tous les détails sur ce bien http://www.repimmo.com/petite_annonces_immobiliere/17333070/terrain-a_vendre-carces-83.php

L'Immobilière des Glycines
113 Chemin des Envers
83 BRIGNOLES
Tel : 33681463089
Siret : 539 117 648 00011
E-Mail : fredicv@orange.fr

catalogue PDF généré par http://www.repimmo.com

Vente Maison BESSE-SUR-ISSOLE (Var - 83)

Surface : 190 m2

Surface terrain : 3730 m2

Nb pièces : 6 pièces

Chambres : 5 chambres

SDB : 1 salle de bains

Année de construction : 1998

Prix : 742000 €

Réf : 7136398 -

Description détaillée :

Maison - Secteur Besse sur Issole, au coeur de la Provence Verte, à proximité d'un adorable village de caractère avec de nombreux commerces, jolie Bastide provençale implantée sur un superbe terrain paysagé et clos de 3 700 m² environ planté de nombreuses essences méditerranéennes. Sans vis à vis, exposée idéalement au Sud, la maison est lumineuse et agréable à vivre. Entrée avec dégagement, confortable salon / salle à manger avec cheminée à insert, cuisine ouverte entièrement équipée, belle terrasse ombragée au Sud-Ouest, cellier, chaufferie, 1 chambre, salle d?eau avec wc. A l?étage : dégagements, 1 chambre parentale avec rangements et salle de bains privative, 3 autres chambres avec rangements, salle d?eau, wc. La piscine (11 x 5,5 m) agrémente le jardin qui est un véritable havre de paix. Spacieuse cuisine d?été avec barbecue. 2 garages attenants à la maison, abri bois. Au calme, elle bénéficie d?un cadre campagne préservé exceptionnel et unique. Cette maison de qualité, aux matériaux nobles offre des volumes confortables. Elle vous ravira sans aucun doute en résidence principale ou secondaire. Coup de c?ur assuré. Les informations sur les risques auxquels ce bien est exposé sont disponibles sur le site Géorisques : georisques.gouv.fr

Annonce visible sur http://www.repimmo.com sous la REF n°17320159

voir tous les détails sur ce bien http://www.repimmo.com/petite_annonces_immobiliere/17320159/maison-a_vendre-besse_sur_issole-83.php

L'Immobilière des Glycines
113 Chemin des Envers
83 BRIGNOLES
Tel : 33681463089
Siret : 539 117 648 00011
E-Mail : fredicv@orange.fr

catalogue PDF généré par http://www.repimmo.com

Vente Terrain CABASSE (Var - 83)

Surface : 1700 m2

Prix : 121000 €

Réf : 84575732 -

Description détaillée :

TERRAIN A BATIR - CABASSE, au c?ur de la Provence Verte, à proximité immédiate du centre du village et des commodités, agréable terrain à bâtir en restanques de 1 700 m² environ (document d?arpentage en cours par un géomètre expert). En position dominante, il offre une vue panoramique unique et exceptionnelle sur le village et la campagne environnante. Exposé idéalement au Sud, au calme, il est situé dans un quartier résidentiel. Accès réalisé (servitude de passage), ensemble des viabilités en bordure de la parcelle : eau de ville, tout à l?égout, électricité, téléphone, fibre). Parcelle située en partie en zone Ubr (pour la construction : 25% d?emprise au sol possible, 60 m² d?emprise au sol pour toutes les annexes hors piscine et 50 m² d?emprise au sol pour le bassin de la piscine) et en partie en zone Nr. Possibilité de maison de plain-pied ou à étage. Libre constructeur. Etude de sol G1 ES (Étude de Site) réalisée. Les informations sur les risques auxquels ce bien est exposé sont disponibles sur le site Géorisques : georisques.gouv.fr

Annonce visible sur http://www.repimmo.com sous la REF n°17316302

voir tous les détails sur ce bien http://www.repimmo.com/petite_annonces_immobiliere/17316302/terrain-a_vendre-cabasse-83.php

L'Immobilière des Glycines
113 Chemin des Envers
83 BRIGNOLES
Tel : 33681463089
Siret : 539 117 648 00011
E-Mail : fredicv@orange.fr

catalogue PDF généré par http://www.repimmo.com

Vente Maison COTIGNAC (Var - 83)

Surface : 221 m2

Surface terrain : 3300 m2

Nb pièces : 8 pièces

Chambres : 6 chambres

Année de construction : 1982

Prix : 607000 €

Réf : 84425989 -

Description détaillée :

MAISON - 10 MINUTES DE COTIGNAC, à proximité d'un adorable village avec de nombreux commerces, au calme d?une impasse, sans vis à vis, venez découvrir cette maison agréable maison de plain-pied en parfaite harmonie avec son environnement. En position dominante, elle offre une vue panoramique unique et exceptionnelle sur l?ensemble de la campagne environnante. Implantée au coeur d'un superbe terrain clos de 3 300 m² planté de nombreuses essences méditerranéennes. Une jolie piscine (10 x 5 m) avec ses plages dallées agrémente le jardin qui est un véritable havre de paix. La maison principale (138 m²) : spacieux salon / salle à manger avec poêle à bois, cuisine ouverte équipée, large véranda, cellier, buanderie, wc, 4 confortables chambres dont trois avec rangements, salle de bains avec wc, salle d?eau. Un appartement indépendant (mais communiquant avec la maison principale) : entrée, wc, salon, cuisine indépendante, buanderie, 2 chambres, salle d?eau avec wc. 2 garages dont un attenant, abri voiture. Bénéficiant d'une exposition idéale, cette maison de qualité est lumineuse et agréable à vivre. En bon état général, elle offre de nombreuses possibilités : grande famille, chambres d?hôtes, gîte, excellent rapport locatif en location saisonnière, logement de parents âgés, profession libérale ? Coup de c?ur assuré en résidence principale ou secondaire. Les informations sur les risques auxquels ce bien est exposé sont disponibles sur le site Géorisques : georisques.gouv.fr

Annonce visible sur http://www.repimmo.com sous la REF n°17303841

voir tous les détails sur ce bien http://www.repimmo.com/petite_annonces_immobiliere/17303841/maison-a_vendre-cotignac-83.php

L'Immobilière des Glycines
113 Chemin des Envers
83 BRIGNOLES
Tel : 33681463089
Siret : 539 117 648 00011
E-Mail : fredicv@orange.fr

catalogue PDF généré par http://www.repimmo.com

Vente Maison COTIGNAC (Var - 83)

Surface : 150 m2

Surface terrain : 2300 m2

Nb pièces : 5 pièces

Chambres : 3 chambres

SDB : 1 salle de bains

Année de construction : 2005

Prix : 673000 €

Réf : 84492015 -

Description détaillée :

MAISON - 20 MINUTES DE COTIGNAC, à proximité d'un adorable village de caractère et des commodités, au calme d?une impasse, sans vis à vis, venez découvrir cette jolie maison provençale en parfaite harmonie avec son environnement. Implantée au coeur d'un superbe terrain clos et paysagé de 2 300 m² environ planté de nombreuses essences méditerranéennes. Une agréable piscine chauffée avec ses plages dallées agrémente le jardin qui est un véritable havre de paix. Entrée avec dégagement, vaste salon / salle à manger avec cheminée à insert, spacieuse cuisine ouverte entièrement équipée, cellier / buanderie, terrasse ombragée avec cuisine d?été au sud, large terrasse à l?ouest avec une jolie vue sur l?espace piscine, 2 chambres, salle de bains, wc. A l?étage : 1 confortable chambre avec rangements, salle d?eau avec wc. Carport pour 2 voitures, garage double, abri jardin, puits, chauffage au sol (pompe à chaleur) au rez-de-chaussée et à l?étage? Bénéficiant d'une exposition idéale, cette maison de qualité est lumineuse et agréable à vivre. En excellent état général, elle est pleine de charme. Un véritable coup de c?ur en résidence principale ou secondaire. Les informations sur les risques auxquels ce bien est exposé sont disponibles sur le site Géorisques : georisques.gouv.fr

Annonce visible sur http://www.repimmo.com sous la REF n°17273879

voir tous les détails sur ce bien http://www.repimmo.com/petite_annonces_immobiliere/17273879/maison-a_vendre-cotignac-83.php

L'Immobilière des Glycines
113 Chemin des Envers
83 BRIGNOLES
Tel : 33681463089
Siret : 539 117 648 00011
E-Mail : fredicv@orange.fr

catalogue PDF généré par http://www.repimmo.com

Vente Maison COTIGNAC (Var - 83)

Surface : 161 m2

Surface terrain : 1600 m2

Nb pièces : 6 pièces

Chambres : 5 chambres

SDB : 1 salle de bains

Année de construction : 2004

Prix : 790000 €

Réf : 84363371 -

Description détaillée :

MAISON - COTIGNAC, entre les Gorges du Verdon et la Côte-d'Azur, au pied d'une impressionnante falaise de tuf, vous aurez le privilège de devenir propriétaire d?une jolie maison aux portes d?un village de caractère unique aux façades colorées certifié Plus Beau Village de France depuis 2022. A proximité de l?ensemble des commodités, la maison est implantée au c?ur d?un terrain en restanques de plus de 1 600 m² clos, planté de nombreuses essences méditerranéennes. Sans vis à vis, au calme, exposée idéalement au Sud, la maison est lumineuse et agréable à vivre. En bon état général, elle offre des volumes confortables. La piscine (9,5 x 4,5 m) avec ses larges plages dallées agrémente le jardin qui est un véritable havre de paix. Au rez-de-chaussée : entrée, vaste salon / salle à manger avec cheminée, agréable terrasse ombragée dominant la piscine, cuisine ouverte entièrement équipée, 2 confortables chambres, 1 chambre d?enfant (ou bureau), salle de bains, wc. En rez-de-jardin (possibilité de créer un appartement indépendant) : 2 grandes chambres dont une avec dressing, salle d?eau avec wc, cellier, atelier. En position dominante, elle offre une vue panoramique unique et exceptionnelle sur l?ensemble de la campagne environnante. Avec un cadre campagne privilégié de grande qualité, cette jolie maison vous ravira sans aucun doute en résidence principale ou secondaire. Excellent rapport locatif possible. Coup de c?ur assuré pour un bien rare dans la région. Les informations sur les risques auxquels ce bien est exposé sont disponibles sur le site Géorisques : georisques.gouv.fr

Annonce visible sur http://www.repimmo.com sous la REF n°17213847

voir tous les détails sur ce bien http://www.repimmo.com/petite_annonces_immobiliere/17213847/maison-a_vendre-cotignac-83.php

L'Immobilière des Glycines
113 Chemin des Envers
83 BRIGNOLES
Tel : 33681463089
Siret : 539 117 648 00011
E-Mail : fredicv@orange.fr

catalogue PDF généré par http://www.repimmo.com

Vente Maison FLASSANS-SUR-ISSOLE (Var - 83)

Surface : 153 m2

Surface terrain : 3700 m2

Nb pièces : 7 pièces

Chambres : 4 chambres

Année de construction : 1984

Prix : 550000 €

Réf : 84334654 -

Description détaillée :

MAISON - SECTEUR FLASSANS SUR ISSOLE, à 30 minutes du bord de mer, au coeur de la Provence Verte et à proximité d'un joli village provençal et des commodités, agréable maison entièrement rénovée implantée au coeur d'un terrain arboré composé de larges restanques de 3 700 m² environ, planté d?essences méditerranéennes avec verger et potager. La piscine avec ses plages dallées agrémente le jardin. Au calme, sans vis à vis, en position dominante, elle offre une vue panoramique sur la campagne environnante. Rez-de-chaussée : entrée, wc, 3 chambres, dressing, salle d?eau. Rez-de-jardin : salon / salle à manger s?ouvrant sur la terrasse et la piscine avec une petite cuisine d?été, cuisine ouverte entièrement équipée. A l?étage (possibilité de créer un appartement indépendant) : 1 grande chambre, salle de bains avec wc, 3 pièces de rangements (possibilité de créer des chambres supplémentaires?) Carport pour 2 voitures, abri jardin. Bénéficiant d'une exposition idéale, cette maison est lumineuse et agréable à vivre. En bon état général, cette maison pleine de charme ne vous laissera pas indifférent. Coup de coeur assuré en résidence principale ou secondaire. Les informations sur les risques auxquels ce bien est exposé sont disponibles sur le site Géorisques : georisques.gouv.fr

Annonce visible sur http://www.repimmo.com sous la REF n°17209845

voir tous les détails sur ce bien http://www.repimmo.com/petite_annonces_immobiliere/17209845/maison-a_vendre-flassans_sur_issole-83.php

L'Immobilière des Glycines
113 Chemin des Envers
83 BRIGNOLES
Tel : 33681463089
Siret : 539 117 648 00011
E-Mail : fredicv@orange.fr

catalogue PDF généré par http://www.repimmo.com

Vente Maison SAINT-MAXIMIN-LA-SAINTE-BAUME (Var - 83)

Surface : 300 m2

Surface terrain : 6340 m2

Nb pièces : 7 pièces

Année de construction : 1980

Prix : 950000 €

Réf : 84355672 -

Description détaillée :

Au coeur de la ville, sur un terrain clos de 6000m2 avec une piscine, pool-house, ateliers, dépendances et deux roulottes, se dévoile cette bâtisse de caractère en pierres de taille de 300m2 environ. Elle est composée d'une belle entrée ouverte sur une spacieuse et lumineuse pièce de vie avec cheminée en pierres taillées, plafond cathédrale et poutres apparentes, d'une cuisine indépendante équipée (avec arrière cuisine) ouverte sur une belle terrasse. Une suite parentale avec salle de bains et pièce dressing, une seconde chambre avec salle d?eau, une buanderie, ainsi qu'un studio (avec entrée indépendante) entièrement équipé. A l'étage une vaste mezzanine, deux belles chambres et une salle de bain.

Le jardin est généreux et majestueux avec ses cèdres, oliviers et haies bien taillées incite à la rêverie. Une propriété idéale pour une grande famille ou pour un projet de chambres d'hôtes.

Les informations sur les risques auxquels ce bien est exposé sont disponibles sur le site Géorisques : georisques.gouv.fr

Annonce visible sur http://www.repimmo.com sous la REF n°17209844

voir tous les détails sur ce bien http://www.repimmo.com/petite_annonces_immobiliere/17209844/maison-a_vendre-saint_maximin_la_sainte_baume-83.php

L'Immobilière des Glycines
113 Chemin des Envers
83 BRIGNOLES
Tel : 33681463089
Siret : 539 117 648 00011
E-Mail : fredicv@orange.fr

catalogue PDF généré par http://www.repimmo.com

Vente Maison VAL (Var - 83)

Surface : 160 m2

Surface terrain : 1100 m2

Nb pièces : 6 pièces

Chambres : 3 chambres

Prix : 455000 €

Réf : 84273856 -

Description détaillée :

MAISON - SECTEUR BRIGNOLES, à 45 minutes du bord de mer, de Toulon, Hyères et des Gorges du Verdon, au c?ur de la Provence Verte, à proximité de l?ensemble des commodités, confortable maison provençale implantée sur 1 100 m² de terrain environ, clos planté d?essences méditerranéennes. Une jolie piscine agrémente le jardin. Au rez-de-chaussée : un appartement de type 2 (45 m² environ) . A l?étage : un appartement de type 4 composée de : salon / salle à manger, cuisine équipée, 3 chambres avec rangements, salle d?eau, wc. Grand garage. Bénéficiant d'une exposition idéale au sud, la maison est lumineuse et agréable à vivre. Bon état général. Avec son agencement elle offre de nombreuses possibilités : rapport locatif annuel ou saisonnier, logement d?un parent âgé, profession libérale? Elle vous ravira sans aucun doute en résidence principale ou secondaire. Les informations sur les risques auxquels ce bien est exposé sont disponibles sur le site Géorisques : georisques.gouv.fr

Annonce visible sur http://www.repimmo.com sous la REF n°17204726

voir tous les détails sur ce bien http://www.repimmo.com/petite_annonces_immobiliere/17204726/maison-a_vendre-val-83.php

L'Immobilière des Glycines
113 Chemin des Envers
83 BRIGNOLES
Tel : 33681463089
Siret : 539 117 648 00011
E-Mail : fredicv@orange.fr

catalogue PDF généré par http://www.repimmo.com

Vente Maison BRIGNOLES (Var - 83)

Surface : 197 m2

Surface terrain : 6300 m2

Nb pièces : 7 pièces

Chambres : 4 chambres

SDB : 1 salle de bains

Année de construction : 2001

Prix : 689000 €

Réf : 84329727 -

Description détaillée :

MAISON - A 10 MINNUTES DE BRIGNOLES : à 40 minutes du bord de mer, dans un cadre campagne privilégié, au c?ur de la Provence Verte et à proximité d'un adorable village de caractère, superbe maison provençale implantée sur un terrain de 6 300 m² environ planté de nombreuses essences méditerranéennes. En position dominante, sur un terrain composé de larges restanques, la maison offre une vue panoramique unique et exceptionnelle sur l?ensemble de la campagne environnante. La piscine (10 x 5 m) à débordement chauffée avec ses plages dallées agrémente le jardin qui est un véritable havre de paix. Entrée, confortable salon / salle à manger avec un poêle à pellets, spacieuse cuisine ouverte entièrement équipée, large terrasse ombragée, isolée offrant de nombreuses possibilités d?aménagement avec coin cuisine, 1 chambre, salle de bains, wc. A l?étage : dégagement, 3 chambres, salle d?eau avec wc. Garage, local technique, pièce de rangement avec wc. Garage double indépendant, volière, panneaux solaires? Bénéficiant d'une exposition idéale au sud, la maison est lumineuse et agréable à vivre. En parfait état général, les matériaux sont de qualité, les dimensions généreuses et les volumes harmonieux. Excellent rapport locatif possible. Coup de coeur assuré en résidence principale ou secondaire. Les informations sur les risques auxquels ce bien est exposé sont disponibles sur le site Géorisques : georisques.gouv.fr

Annonce visible sur http://www.repimmo.com sous la REF n°17196460

voir tous les détails sur ce bien http://www.repimmo.com/petite_annonces_immobiliere/17196460/maison-a_vendre-brignoles-83.php

L'Immobilière des Glycines
113 Chemin des Envers
83 BRIGNOLES
Tel : 33681463089
Siret : 539 117 648 00011
E-Mail : fredicv@orange.fr

catalogue PDF généré par http://www.repimmo.com

Vente Maison BESSE-SUR-ISSOLE (Var - 83)

Surface : 157 m2

Surface terrain : 3100 m2

Nb pièces : 5 pièces

Chambres : 3 chambres

Année de construction : 2006

Prix : 583000 €

Réf : 84326704 -

Description détaillée :

MAISON - SECTEUR BESSE SUR ISSOLE, à 30 minutes du bord de mer, au coeur de la Provence Verte et à proximité d'un joli village et des commodités, agréable maison provençale implantée au coeur d'un terrain paysagé clos et arboré de 3 100 m² environ planté d?essences méditerranéennes. La piscine aux formes libres et une pergola ombragée aux abords agrémentent le jardin qui est un véritable havre de paix. Entrée, vaste salon / salle à manger avec cheminée à insert, spacieuse véranda à l?Ouest, cuisine provençale entièrement équipée, terrasse au Sud, cellier, 1 chambre, wc. A l?étage : dégagement avec espace bureau, 2 chambres dont une chambre parentale avec salle d?eau privative, dressing, salle de bains avec wc. 2 abri voitures, atelier, abri jardin. Bénéficiant d'une exposition idéale au Sud, cette maison de qualité est lumineuse et agréable à vivre. Sans vis à vis, en excellent état général, les dimensions sont généreuses et les volumes harmonieux. Pleine de charme, coup de coeur assuré en résidence principale ou secondaire. Les informations sur les risques auxquels ce bien est exposé sont disponibles sur le site Géorisques : georisques.gouv.fr

Annonce visible sur http://www.repimmo.com sous la REF n°17196459

voir tous les détails sur ce bien http://www.repimmo.com/petite_annonces_immobiliere/17196459/maison-a_vendre-besse_sur_issole-83.php

L'Immobilière des Glycines
113 Chemin des Envers
83 BRIGNOLES
Tel : 33681463089
Siret : 539 117 648 00011
E-Mail : fredicv@orange.fr

catalogue PDF généré par http://www.repimmo.com

Vente Maison VAL (Var - 83)

Surface : 111 m2

Surface terrain : 3100 m2

Surface séjour : 18 m2

Nb pièces : 6 pièces

Chambres : 4 chambres

Année de construction : 1984

Prix : 525000 €

Réf : 84199398 -

Description détaillée :

MAISON - SECTEUR LE VAL, à 45 minutes du bord de mer et des Gorges du Verdon, à proximité d'un joli village de caractère et de l?ensemble des commodités, agréable maison provençale élevée d?un étage sur rez-de-chaussée implantée au coeur d'un beau terrain clos de 3 100 m² environ planté de nombreuses essences méditerranéennes. Une jolie piscine agrémente le jardin. Au calme, sans vis à vis, elle offre une vue dégagée sur la campagne environnante. Exposée idéalement au sud, elle est lumineuse et agréable à vivre. Salon avec cheminée à insert, salle à manger, terrasse ombragée au sud, cuisine indépendante équipée, terrasse au Nord-Ouest avec sa tonnelle, 2 chambres avec rangements, salle d?eau, wc. A l?étage : bureau, terrasse solarium, dégagement, 2 grandes chambres mansardées, petite pièce de rangement mansardée. Garage attenant. Abri voiture pour deux véhicule, garage indépendant, grand atelier, abri jardin, jeu de boules. Possibilité d?extension. Cette maison vous ravira sans aucun doute en résidence principale ou secondaire. Les informations sur les risques auxquels ce bien est exposé sont disponibles sur le site Géorisques : georisques.gouv.fr

Annonce visible sur http://www.repimmo.com sous la REF n°17119122

voir tous les détails sur ce bien http://www.repimmo.com/petite_annonces_immobiliere/17119122/maison-a_vendre-val-83.php

L'Immobilière des Glycines
113 Chemin des Envers
83 BRIGNOLES
Tel : 33681463089
Siret : 539 117 648 00011
E-Mail : fredicv@orange.fr

catalogue PDF généré par http://www.repimmo.com

Vente Maison PIGNANS (Var - 83)

Surface : 198 m2

Surface terrain : 1250 m2

Nb pièces : 9 pièces

Chambres : 6 chambres

SDB : 1 salle de bains

Année de construction : 1995

Prix : 580000 €

Réf : 84171369 -

Description détaillée :

MAISON - SECTEUR PIGNANS, à 30 minutes du bord de mer, au coeur de la Provence Verte et à proximité d'un joli village et des commodités, agréable maison provençale implantée sur un superbe terrain paysagé et clos de 1 250 m² planté d?essences méditerranéennes. La piscine (8 x 4 m) avec ses larges plages dallées agrémente le jardin. Entrée, salon / salle à manger s?ouvrant sur la terrasse ombragée au sud, cuisine ouverte entièrement équipée, 3 chambres, salle de bains wc. En mezzanine : 2 chambres mansardées, salle d?eau, wc. Appartement indépendant de type 2 : salon, cuisine ouverte équipée, 1 chambre, dressing, salle d?eau et wc. Bénéficiant d'une exposition idéale, cette maison de qualité est lumineuse et agréable à vivre. Sans vis à vis, en excellent état général, les dimensions sont généreuses et les volumes harmonieux. Pleine de charme, coup de coeur assuré en résidence principale ou secondaire. Les informations sur les risques auxquels ce bien est exposé sont disponibles sur le site Géorisques : georisques.gouv.fr

Annonce visible sur http://www.repimmo.com sous la REF n°17101894

voir tous les détails sur ce bien http://www.repimmo.com/petite_annonces_immobiliere/17101894/maison-a_vendre-pignans-83.php

L'Immobilière des Glycines
113 Chemin des Envers
83 BRIGNOLES
Tel : 33681463089
Siret : 539 117 648 00011
E-Mail : fredicv@orange.fr

catalogue PDF généré par http://www.repimmo.com

Vente Maison SAINT-MAXIMIN-LA-SAINTE-BAUME (Var - 83)

Surface : 97 m2

Surface terrain : 1010 m2

Nb pièces : 4 pièces

Chambres : 3 chambres

SDB : 1 salle de bains

Année de construction : 1997

Prix : 385000 €

Réf : 84162952 -

Description détaillée :

Au calme, sans vis-à-vis, dans un quartier résidentiel de St Maximin, se trouve cette maison T4 de plain-pied d'environ 98 m2 le tout sur un sous-sol compartimenté d'environ 101 m2. Sur un terrain de 1010 m2 clos avec deux restanques elle est composée d'une entrée, d'un grand salon (avec une cheminée à insert et climatisation) tourné vers le sud avec une véranda de 7m2, d'1 cuisine fermée, de 3 belles chambres, , d'1 wc indépendant, d'1 salle de bains. Le sous-sol offre de nombreuses possibilités d'aménagement ; un coin cuisine, une douche et un WC y sont déjà installés. Possibilité de construire une piscine. Copropriété horizontale par le terrain entièrement délimité et clôturé. Pas de syndic ni de charge.

Les informations sur les risques auxquels ce bien est exposé sont disponibles sur le site Géorisques : georisques.gouv.fr

Annonce visible sur http://www.repimmo.com sous la REF n°17092182

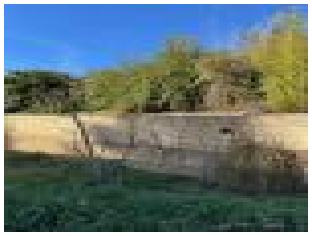

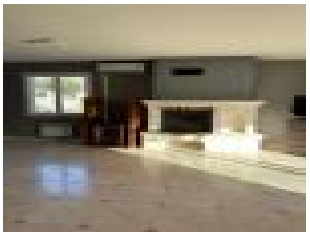

voir tous les détails sur ce bien http://www.repimmo.com/petite_annonces_immobiliere/17092182/maison-a_vendre-saint_maximin_la_sainte_baume-83.php

L'Immobilière des Glycines
113 Chemin des Envers
83 BRIGNOLES
Tel : 33681463089
Siret : 539 117 648 00011
E-Mail : fredicv@orange.fr

catalogue PDF généré par http://www.repimmo.com

Vente Maison BESSE-SUR-ISSOLE (Var - 83)

Surface : 120 m2

Surface terrain : 6400 m2

Nb pièces : 5 pièces

Chambres : 3 chambres

SDB : 1 salle de bains

Année de construction : 2006

Prix : 620000 €

Réf : 83432786 -

Description détaillée :

MAISON - SECTEUR FLASSANS SUR ISSOLE, à 30 minutes du bord de mer, au coeur de la Provence Verte et à proximité d'un joli village provençal et des commodités, jolie maison contemporaine implantée au coeur d'un terrain arboré de 6 400 m² planté de nombreuses essences méditerranéennes. Entrée, lumineux séjour / salle à manger s?ouvrant sur une large terrasse en bois, spacieuse cuisine ouverte entièrement équipée. Un décroché de quelques marches nous conduit à l?espace nuit : dégagement, 1 chambre parentale avec salle de bains privative, et mezzanine, 2 autres chambres avec rangements, salle d?eau avec wc. Espace mezzanine dominant le séjour faisant office de bureau. Agréable piscine avec ses larges plages en bois. Atelier (19 m²), local technique, cabanon avec espace buanderie er rangements. Forage. Bénéficiant d'une exposition idéale au sud, elle est lumineuse et agréable à vivre. Sans vis à vis, en excellent état général, les matériaux sont de qualité, les dimensions sont généreuses et les volumes harmonieux. Pleine de charme, coup de coeur assuré en résidence principale ou secondaire. Les informations sur les risques auxquels ce bien est exposé sont disponibles sur le site Géorisques : georisques.gouv.fr. LA MAISON SERA DISPONIBLE A PARTIR DE SEPTEMBRE 2024

Annonce visible sur http://www.repimmo.com sous la REF n°17087898

voir tous les détails sur ce bien http://www.repimmo.com/petite_annonces_immobiliere/17087898/maison-a_vendre-besse_sur_issole-83.php

L'Immobilière des Glycines
113 Chemin des Envers
83 BRIGNOLES
Tel : 33681463089
Siret : 539 117 648 00011
E-Mail : fredicv@orange.fr

catalogue PDF généré par http://www.repimmo.com

Vente Maison COTIGNAC (Var - 83)

Surface : 79 m2

Surface terrain : 475 m2

Nb pièces : 4 pièces

Chambres : 2 chambres

Année de construction : 1975

Prix : 276000 €

Réf : 84147180 -

Description détaillée :

EXCLUSIVITÉ MAISON - 10 MINUTES DE COTIGNAC - au c?ur de la Provence Verte, 10 minutes de Cotignac, à proximité d?un adorable village de caractère et de l?ensemble des commodités, agréable maison provençale individuelle de plain-pied implantée sur un terrain clos de 475 m² planté d?essences méditerranéennes. La maison fait partie d?un ensemble immobilier en copropriété. En position dominante, elle offre une vue dégagée sur la campagne environnante. Exposée idéalement au sud, elle est lumineuse et agréable à vivre. Entrée avec dégagement, salon/ salle à manger s?ouvrant au sud sur la terrasse, cuisine indépendante, cellier, 2 chambres dont une avec rangements, salle d?eau, wc. Garage attenant (16,3 m²), abri jardin et abri à outils. Sans vis à vis, au calme, cette maison de qualité en bon état général vous ravira en résidence principale ou secondaire. Elle nécessitera quelques petits travaux de remise au gout du jour. Les informations sur les risques auxquels ce bien est exposé sont disponibles sur le site Géorisques : georisques.gouv.fr

Annonce visible sur http://www.repimmo.com sous la REF n°17083939

voir tous les détails sur ce bien http://www.repimmo.com/petite_annonces_immobiliere/17083939/maison-a_vendre-cotignac-83.php

L'Immobilière des Glycines
113 Chemin des Envers
83 BRIGNOLES
Tel : 33681463089
Siret : 539 117 648 00011
E-Mail : fredicv@orange.fr

catalogue PDF généré par http://www.repimmo.com

Vente Maison FORCALQUEIRET CAMPS-LA-SOURCE (Var - 83)

Surface : 158 m2

Surface terrain : 2000 m2

Nb pièces : 7 pièces

Chambres : 5 chambres

Année de construction : 1985

Prix : 499000 €

Réf : 84089715 -

Description détaillée :

MAISON - 10 MINUTES CAMPS LA SOURCE, à 35 minutes du bord de mer, de Toulon et Hyères, à proximité d'un village de caractère avec de nombreux commerces, dans un cadre campagne, agréable maison provençale de plain-pied implantée sur beau terrain clos et plat de 2 000 m² environ arboré d'essences méditerranéennes. Une jolie piscine avec ses plages dallées agrémente le jardin. Entrée avec dégagement, wc, salon / salle à manger avec cheminée à insert, large terrasse au Sud avec sa pergola bioclimatique, cuisine ouverte en grande partie équipée, véranda à l?Ouest, buanderie, 3 chambres, avec rangements, s?ouvrant toutes sur le jardin et l?espace piscine, salle d?eau, wc. Un appartement attenant : salon, cuisine ouverte équipée, salle d?eau avec wc. A l?étage : 2 chambres mansardées. Sans vis à vis, exposée idéalement au sud, la maison est lumineuse et agréable à vivre. Elle offre de nombreuses possibilités (grande famille, logement de parents âgés, rapport locatif, profession libérale?) Elle vous ravira sans aucun doute en résidence principale ou secondaire. Les informations sur les risques auxquels ce bien est exposé sont disponibles sur le site Géorisques : georisques.gouv.fr

Annonce visible sur http://www.repimmo.com sous la REF n°17045733

voir tous les détails sur ce bien http://www.repimmo.com/petite_annonces_immobiliere/17045733/maison-a_vendre-forcalqueiret-83.php

L'Immobilière des Glycines
113 Chemin des Envers
83 BRIGNOLES
Tel : 33681463089
Siret : 539 117 648 00011
E-Mail : fredicv@orange.fr

catalogue PDF généré par http://www.repimmo.com

Vente Maison SAINT-MAXIMIN-LA-SAINTE-BAUME (Var - 83)

Surface : 150 m2

Surface terrain : 2000 m2

Surface séjour : 43 m2

Nb pièces : 5 pièces

Chambres : 3 chambres

SDB : 1 salle de bains

Année de construction : 1988

Prix : 598000 €

Réf : 84052085 -

Description détaillée :

Dans un quartier résidentiel, proche du centre, sur un terrain clos de 2000m2 se trouve cette maison de 1988 composée d'un beau séjour de 42m2, d'une petite cuisine, de deux chambres, d'une salle d'eau, d'un wc séparé et d'une buanderie puis à l'étage, une suite. En rez-de-jardin, une chambre indépendante avec sa salle d'eau. Une cuisine d'été et une annexe aménagée d'un bureau complètent l'ensemble qui offre de nombreuses possibilités de vie. La piscine (9x4) au braum et ses terrasses tournées vers la Sainte-Victoire incitent à la détente. Fosse septique aux normes.

Annonce visible sur http://www.repimmo.com sous la REF n°17019006

voir tous les détails sur ce bien http://www.repimmo.com/petite_annonces_immobiliere/17019006/maison-a_vendre-saint_maximin_la_sainte_baume-83.php

L'Immobilière des Glycines
113 Chemin des Envers
83 BRIGNOLES
Tel : 33681463089
Siret : 539 117 648 00011
E-Mail : fredicv@orange.fr

catalogue PDF généré par http://www.repimmo.com

Vente Maison FLASSANS-SUR-ISSOLE (Var - 83)

Surface : 174 m2

Surface terrain : 1000 m2

Nb pièces : 6 pièces

Chambres : 3 chambres

Année de construction : 2023

Prix : 646000 €

Réf : 84042386 -

Description détaillée :

Maison - Secteur Besse sur Issole : au coeur de la Provence Verte, à 45 minutes de Toulon, Hyères et du bord de mer, proche de toutes commodités et d'un joli village de caractère, superbe maison contemporaine implantée sur terrain clos de 1 000 m² planté d'essences méditerranéennes. Belle piscine chauffée (10 x 4 m) avec de larges plages dallées et la cuisine d'été. En position dominante, elle offre une vue panoramique sur la campagne environnante. Entrée, wc, confortable et lumineux salon / salle à manger s?ouvrant sur la terrasse avec 2 pergolas bioclimatiques et la piscine. Cuisine ouverte entièrement équipée, cellier, débarras, chambre principale ouvrant sur la terrasse et la piscine, avec dressing, salle d'eau privative et wc. Au rez-de-jardin : un spacieux salon cosy, 2 belles chambres s?ouvrant sur le jardin, salle d'eau avec wc, dressing, bureau, buanderie. Grand garage. Sans vis à vis, cette maison moderne aux matériaux de qualité est peu énergivore. Décorée avec goût, en parfait état général, les dimensions sont généreuses et les volumes harmonieux. Coup de coeur assuré en résidence principale ou secondaire. Les informations sur les risques auxquels ce bien est exposé sont disponibles sur le site Géorisques : georisques.gouv.fr

Annonce visible sur http://www.repimmo.com sous la REF n°17019005

voir tous les détails sur ce bien http://www.repimmo.com/petite_annonces_immobiliere/17019005/maison-a_vendre-flassans_sur_issole-83.php

L'Immobilière des Glycines
113 Chemin des Envers
83 BRIGNOLES
Tel : 33681463089
Siret : 539 117 648 00011
E-Mail : fredicv@orange.fr

catalogue PDF généré par http://www.repimmo.com

Vente Maison COTIGNAC (Var - 83)

Surface : 173 m2

Surface terrain : 5600 m2

Nb pièces : 5 pièces

Chambres : 4 chambres

Année de construction : 1980

Prix : 646000 €

Réf : 84040704 -

Description détaillée :

Maison - 10 minutes de Cotignac, au coeur de la Provence Verte, à proximité d'un joli village provençal avec de nombreux commerces, agréable maison implantée sur un terrain superbe terrain de 5 600 m² environ planté de nombreux oliviers et d?essences méditerranéennes. La piscine avec ses larges plages dallées agrémente le jardin. Au calme, sans vis à vis, exposée idéalement au Sud, la maison est lumineuse et agréable à vivre. Spacieux salon avec cheminée, belle véranda, large terrasse au Sud avec cuisine d?été, cuisine ouverte équipée, cellier, 1 chambre avec salle d?eau privative, bureau (ou autre chambre), wc. A l?étage : 3 chambres dont une avec terrasse solarium, salle d?eau, wc. Appartement indépendant au bord de la piscine pour recevoir la famille, les amis, rapport locatif? : pièce de vie, cuisine américaine, 1 chambre, salle d?eau avec wc. Cave, abri voiture pour 3 véhicules, abri jardin, cabanon en pierres pour l?outillage. Avec un cadre campagne de grande qualité, en position dominante elle offre une vue panoramique exceptionnelle sur l?ensemble de la campagne environnante. Quelques travaux de rafraichissement seront à prévoir dans la maison. Cette maison offre de nombreuses possibilités (grande famille, logement d?un parent âgé, rapport locatif, profession libérale?) mais aussi possibilité de détachement d?un terrain à bâtir. Elle vous ravira sans aucun doute en résidence principale ou secondaire. Les informations sur les risques auxquels ce bien est exposé sont disponibles sur le site Géorisques : georisques.gouv.fr

Annonce visible sur http://www.repimmo.com sous la REF n°17019004

voir tous les détails sur ce bien http://www.repimmo.com/petite_annonces_immobiliere/17019004/maison-a_vendre-cotignac-83.php

L'Immobilière des Glycines
113 Chemin des Envers
83 BRIGNOLES
Tel : 33681463089
Siret : 539 117 648 00011
E-Mail : fredicv@orange.fr

catalogue PDF généré par http://www.repimmo.com

Vente Maison BRUE-AURIAC (Var - 83)

Surface : 820 m2

Surface terrain : 3712 m2

Nb pièces : 18 pièces

Prix : 1785000 €

Réf : 84009579 -

Description détaillée :

En Provence Verte, aux portes de St-Maximin et en bordure du hameau historique, se niche cet ancien château de 820m2 habitables sur un terrain de 3700m2 avec une restanque complantée de platanes et chênes centenaires.

Au calme, face à une vue ouverte sur les vignes, la Sainte-Baume, le Petit et le Grand Bessillon et les Alpilles, cette propriété composée de 3 corps de bâtiments a été construite au 13ème siècle puis achevée au cours des 17 et 18ème siècle.

Une large terrasse Sud, ombragée, permet de profiter du calme des lieux et de recevoir à l'ombre des platanes

Vous y découvrirez les charmes de l'ancien, les matériaux authentiques et une réhabilitation de qualité. En effêt, l'espace, les plafonds hauts, les poutres, les cheminées d'époque, l'escalier majestueux ont été conservés et confèrent au lieu un charme rare.

Le rez-de-jardin donne accès à une terrasse privative. Ce niveau est réservé au stockage et au local technique.

Aux 1er et 2nd, se trouvent 4 grandes suites, 2 chambres, des salons, 2 cuisines, 1 hammam et 1 sauna.

Au 3ème, 2 appartements sont à achever et un grand espace baigné de lumière offre de nombreux aménagements futurs.

Ce lieu de prestige offre de beaux espaces extérieurs face au sud ainsi qu'une piscine (13x4) agréable et récente située sur la restanque sous la maison.

voir tous les détails sur ce bien http://www.repimmo.com/petite_annonces_immobiliere/17005391/maison-a_vendre-brue_auriac-83.php

L'Immobilière des Glycines
113 Chemin des Envers
83 BRIGNOLES
Tel : 33681463089
Siret : 539 117 648 00011
E-Mail : fredicv@orange.fr

catalogue PDF généré par http://www.repimmo.com

Vente Maison COTIGNAC (Var - 83)

Surface : 150 m2

Surface terrain : 21600 m2

Nb pièces : 5 pièces

Chambres : 3 chambres

Prix : 560000 €

Réf : 84003871 -

Description détaillée :

MAISON - 15 MINUTES DE COTIGNAC, à proximité d?un village de caractère et des commodités, dans un cadre campagne préservé et privilégié, agréable maison provençale implantée sur un superbe terrain de 21 600 m² arboré d?essences méditerranéennes. En position dominante, elle offre une dégagée sur la campagne environnante. Salon avec cheminée s?ouvrant sur une terrasse ombragée, salle à manger avec cheminée, cuisine indépendante équipée, 1 chambre spacieuse chambre parentale avec salle de bains privative et wc. Un décroché de quelques marches nous conduit à 2 autres chambres, l?une avec salle d?eau privative et wc et l?autre avec salle de bains et wc, lingerie, wc. Cellier buanderie dans une petite dépendance à proximité de la cuisine. 1 chambre d?appoint indépendante, abri jardin, forage. Une jolie piscine agrémente le jardin qui est un véritable havre de paix. Au calme absolu, sans vis à vis, coup de coeur assuré en résidence principale ou secondaire. Excellent rapport locatif saisonnier. Les informations sur les risques auxquels ce bien est exposé sont disponibles sur le site Géorisques : georisques.gouv.fr

Annonce visible sur http://www.repimmo.com sous la REF n°17005390

voir tous les détails sur ce bien http://www.repimmo.com/petite_annonces_immobiliere/17005390/maison-a_vendre-cotignac-83.php

L'Immobilière des Glycines
113 Chemin des Envers
83 BRIGNOLES
Tel : 33681463089
Siret : 539 117 648 00011
E-Mail : fredicv@orange.fr

catalogue PDF généré par http://www.repimmo.com

Vente Maison COTIGNAC (Var - 83)

Surface : 93 m2

Surface terrain : 400 m2

Nb pièces : 4 pièces

Chambres : 3 chambres

SDB : 1 salle de bains

Année de construction : 2021

Prix : 388000 €

Réf : 84002804 -

Description détaillée :

MAISON - 10 MINUTES DE COTIGNAC - au c?ur de la Provence Verte, à proximité des commodités d?un adorable village de caractère, adorable maison provençale de plain-pied implantée sur un terrain clos et paysagé de 400 m² planté de nombreuses essences méditerranéennes. Une jolie piscine agrémente le jardin qui est un véritable havre de paix. En position dominante, elle offre une vue dégagée sur la campagne environnante. Exposée idéalement au sud, elle est lumineuse et agréable à vivre. Entrée, salon / salle à manger, cuisine ouverte en partie équipée, 1 chambre parentale avec salle d?eau privative et rangements, 2 autres chambres dont une avec rangements, salle de bains, wc. Au calme, sans vis-à-vis, en parfaite harmonie avec son environnement, cette maison en parfait état général décorée avec gout vous ravira en résidence principale ou secondaire. Excellent rapport locatif saisonnier. Coup de c?ur assuré. Les informations sur les risques auxquels ce bien est exposé sont disponibles sur le site Géorisques : georisques.gouv.fr

Annonce visible sur http://www.repimmo.com sous la REF n°17005389

voir tous les détails sur ce bien http://www.repimmo.com/petite_annonces_immobiliere/17005389/maison-a_vendre-cotignac-83.php

L'Immobilière des Glycines
113 Chemin des Envers
83 BRIGNOLES
Tel : 33681463089
Siret : 539 117 648 00011
E-Mail : fredicv@orange.fr

catalogue PDF généré par http://www.repimmo.com

Vente Maison BRIGNOLES LE-VAL (Var - 83)

Surface : 163 m2

Nb pièces : 7 pièces

Chambres : 4 chambres

Prix : 297000 €

Réf : 3448879 -

Description détaillée :

MAISON DE VILLAGE - SECTEUR LE VAL, à 40 minutes de Toulon, Hyères, et du bord de mer et 15 min de Cotignac, au c?ur de la Provence Verte, adorable village de caractère où il fait bon vivre. A proximité des commodités, au calme, superbe maison de village élevée de 3 niveaux sur rez-de-chaussée. Exposée idéalement au Sud, elle est lumineuse et agréable à vivre. Rez-de-chaussée : entrée avec dégagement, wc, cellier / buanderie, bureau, un grand garage et une cave. 1er étage : lumineux salon / salle à manger, spacieuse cuisine provençale indépendante entièrement équipée avec espace repas. 2ème étage : 1 confortable chambre parentale, s?ouvrant sur un petit balcon, avec dressing, salle d?eau privative et wc. 2 autres belles chambres dont une avec dressing et couchage d?appoint en alcôve. Ces deux chambres se partagent une salle d?eau séparative avec wc. 3ème étage : un grand bureau, vaste chambre mansardée, dégagement faisant office d?espace de rangement. En excellent état général, décorée avec goût, cette maison de qualité, aux matériaux nobles, aux dimensions généreuses et aux volumes harmonieux est pleine de charme. Coup de coeur assuré en résidence principale ou secondaire. Les informations sur les risques auxquels ce bien est exposé sont disponibles sur le site Géorisques : georisques.gouv.fr

Annonce visible sur http://www.repimmo.com sous la REF n°16986906

voir tous les détails sur ce bien http://www.repimmo.com/petite_annonces_immobiliere/16986906/maison-a_vendre-brignoles-83.php

L'Immobilière des Glycines
113 Chemin des Envers
83 BRIGNOLES
Tel : 33681463089
Siret : 539 117 648 00011
E-Mail : fredicv@orange.fr

catalogue PDF généré par http://www.repimmo.com

Vente Maison GAREOULT (Var - 83)

Surface : 105 m2

Surface terrain : 1650 m2

Nb pièces : 4 pièces

Chambres : 4 chambres

Prix : 419000 €

Réf : 83817187 -

Description détaillée :

MAISON - SECTEUR GARÉOULT, à 30 minutes du bord de mer, de Toulon et Hyères, à proximité d'un village de caractère et des commodités, agréable maison provençale de plain-pied implantée sur un terrain clos de 1 650 m² arboré d?essences méditerranéennes. Située dans un quartier résidentiel prisé, au calme, sans vis à vis et exposée idéalement au Sud elle est lumineuse et agréable à vivre. La piscine agrémente le jardin. Salon avec une cheminée à insert, terrasse ombragée, spacieuse cuisine ouverte aménagée avec espace repas, wc, 1 chambre principale, salle d?eau, 3 autres chambres, salle d?eau avec wc. Buanderie, pièce de rangement, abri jardin. Cette maison vous ravira en résidence principale ou secondaire. Les informations sur les risques auxquels ce bien est exposé sont disponibles sur le site Géorisques : georisques.gouv.fr

Annonce visible sur http://www.repimmo.com sous la REF n°16940460

voir tous les détails sur ce bien http://www.repimmo.com/petite_annonces_immobiliere/16940460/maison-a_vendre-gareoult-83.php

L'Immobilière des Glycines
113 Chemin des Envers
83 BRIGNOLES
Tel : 33681463089
Siret : 539 117 648 00011
E-Mail : fredicv@orange.fr

catalogue PDF généré par http://www.repimmo.com

Vente Maison ENTRECASTEAUX (Var - 83)

Surface : 368 m2

Surface terrain : 9376 m2

Surface séjour : 37 m2

Nb pièces : 12 pièces

Chambres : 11 chambres

SDB : 3 salles de bains

Année de construction : 1930

Prix : 1200000 €

Réf : 83784201 -

Description détaillée :

Sur les hauteurs du village, après un beau portail en fer forgé se dévoile la propriété sur un hectare de terrain aménagé en restanques.

Une terrasse couverte borde la bastide des années 1930, la piscine (14x5) est posée en contre bas sur une restanque face à une vue spendide.

La bastide se compose de trois étages ; au rez-de-chaussée, un salon avec sa cheminée, une suite parentale, une cuisine climatisée et équipée aménagée dans l'extension datant de 2016, la chaufferie, un wc indépendant et une buanderie. Au premier, quatre chambres avec leur salle d'eau et wc privatif desservies par un grand couloir avec une entrée indépendante depuis l'extérieur. Au second, quatre chambres, une salle d'eau et une salle de bains enfin au troisième, une grande pièce sert de dortoir mais offre de nombreuses possibilités d'aménagement. Un havre de paix idéal pour une grande famille ou l'exploitation de chambres d'hôtes.

Annonce visible sur http://www.repimmo.com sous la REF n°16940459

voir tous les détails sur ce bien http://www.repimmo.com/petite_annonces_immobiliere/16940459/maison-a_vendre-entrecasteaux-83.php

L'Immobilière des Glycines
113 Chemin des Envers
83 BRIGNOLES
Tel : 33681463089
Siret : 539 117 648 00011
E-Mail : fredicv@orange.fr

catalogue PDF généré par http://www.repimmo.com

Vente Appartement GAREOULT (Var - 83)

Surface : 86 m2

Nb pièces : 4 pièces

Chambres : 3 chambres

Année de construction : 2025

Prix : 329500 €

Réf : 83743039 -

Description détaillée :

APPARTEMENT - GARÉOULT, idéalement situé en Provence Verte, à 30 minutes du bord de mer, de Toulon et Hyères, au c?ur d?un joli village provençal de caractère et à proximité de l?ensemble des commodités, école primaire et collège. Canto Rigaou, venez découvrir cette résidence de standing (travaux en cours), sécurisée avec ascenseur, composée de 34 confortables logements allant du T1 au T4 dont certains en duplex. Place de stationnement privative, locaux deux roues sécurisé?

Appartement de type 4 en duplex situé au 2ème étage d?une surface de 86,95 m² : entrée, salon / cuisine, terrasse, 3 chambres, dégagement, salle de bains avec wc, salle d'eau, wc. Place de stationnement privative.

Eligibilité : Résidence éligible LMNP (Loueur Meublé Non Professionnel). Une offre clé en main avec 3 packs : équipements et meubles + gestion comptable et fiscale + gestion locative du bien. Prêt à taux 0%. ... PTZ plus : oui. Livraison 2025. Plaquette commerciale sur demande.

Les informations sur les risques auxquels ce bien est exposé sont disponibles sur le site Géorisques : georisques.gouv.fr

voir tous les détails sur ce bien http://www.repimmo.com/petite_annonces_immobiliere/16889506/appartement-a_vendre-gareoult-83.php

L'Immobilière des Glycines
113 Chemin des Envers
83 BRIGNOLES
Tel : 33681463089
Siret : 539 117 648 00011
E-Mail : fredicv@orange.fr

catalogue PDF généré par http://www.repimmo.com

Vente Appartement GAREOULT (Var - 83)

Surface : 61 m2

Nb pièces : 3 pièces

Chambres : 2 chambres

Année de construction : 2025

Prix : 255500 €

Réf : 83743044 -

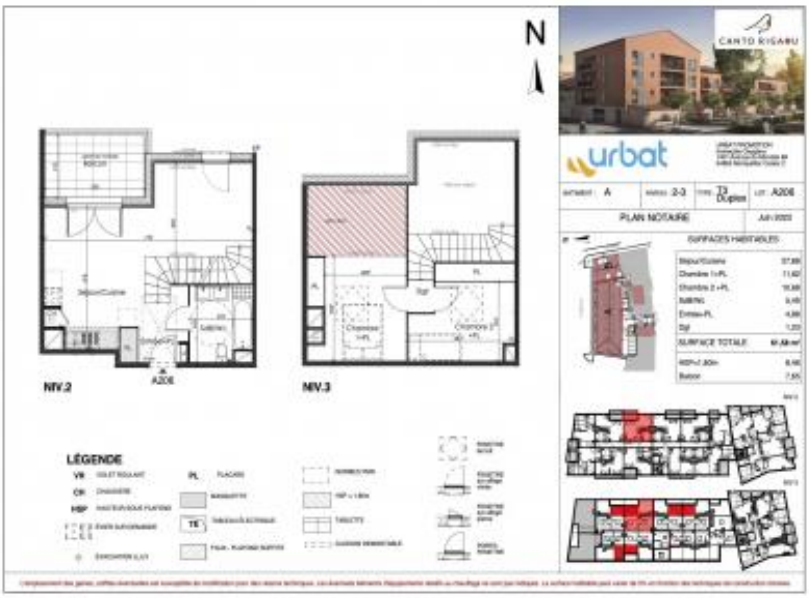

Description détaillée :

APPARTEMENT - GARÉOULT, idéalement situé en Provence Verte, à 30 minutes du bord de mer, de Toulon et Hyères, au c?ur d?un joli village provençal de caractère et à proximité de l?ensemble des commodités, école primaire et collège. Canto Rigaou, venez découvrir cette résidence de standing (travaux en cours), sécurisée avec ascenseur, composée de 34 confortables logements allant du T1 au T4 dont certains en duplex. Place de stationnement privative, locaux deux roues sécurisé?

Appartement de type 3 en duplex situé au 2ème étage d?une surface de 61,58 m² : entrée, salon / cuisine, terrasse, 2 chambres, dégagement, salle de bains avec wc. Place de stationnement privative.

Eligibilité : Résidence éligible LMNP (Loueur Meublé Non Professionnel). Une offre clé en main avec 3 packs : équipements et meubles + gestion comptable et fiscale + gestion locative du bien. Prêt à taux 0%. ... PTZ plus : oui. Livraison 2025. Plaquette commerciale sur demande.

Les informations sur les risques auxquels ce bien est exposé sont disponibles sur le site Géorisques : georisques.gouv.fr

voir tous les détails sur ce bien http://www.repimmo.com/petite_annonces_immobiliere/16889505/appartement-a_vendre-gareoult-83.php

L'Immobilière des Glycines
113 Chemin des Envers
83 BRIGNOLES
Tel : 33681463089
Siret : 539 117 648 00011
E-Mail : fredicv@orange.fr

catalogue PDF généré par http://www.repimmo.com

Vente Appartement GAREOULT (Var - 83)

Surface : 57 m2

Nb pièces : 3 pièces

Chambres : 2 chambres

Année de construction : 2025

Prix : 229500 €

Réf : 83726685 -

Description détaillée :

APPARTEMENT - GARÉOULT, idéalement situé en Provence Verte, à 30 minutes du bord de mer, de Toulon et Hyères, au c?ur d?un joli village provençal de caractère et à proximité de l?ensemble des commodités, école primaire et collège. Canto Rigaou, venez découvrir cette résidence de standing (travaux en cours), sécurisée avec ascenseur, composée de 34 confortables logements allant du T1 au T4 dont certains en duplex. Place de stationnement privative, locaux deux roues sécurisé?

Appartement de type 3 en duplex situé au 2ème étage d?une surface de 57,25 m² avec terrasse et place de stationnement privative.

Eligibilité : Résidence éligible LMNP (Loueur Meublé Non Professionnel). Une offre clé en main avec 3 packs : équipements et meubles + gestion comptable et fiscale + gestion locative du bien. Prêt à taux 0%. ... PTZ plus : oui. Livraison 2025. Plaquette commerciale sur demande.

Les informations sur les risques auxquels ce bien est exposé sont disponibles sur le site Géorisques : georisques.gouv.fr

nm

voir tous les détails sur ce bien http://www.repimmo.com/petite_annonces_immobiliere/16888207/appartement-a_vendre-gareoult-83.php

L'Immobilière des Glycines
113 Chemin des Envers
83 BRIGNOLES
Tel : 33681463089
Siret : 539 117 648 00011
E-Mail : fredicv@orange.fr

catalogue PDF généré par http://www.repimmo.com

Vente Appartement GAREOULT (Var - 83)

Surface : 46 m2

Nb pièces : 2 pièces

Chambres : 1 chambre

Année de construction : 2025

Prix : 234500 €

Réf : 83725992 -

Description détaillée :

APPARTEMENT - GARÉOULT, idéalement situé en Provence Verte, à 30 minutes du bord de mer, de Toulon et Hyères, au c?ur d?un joli village provençal de caractère et à proximité de l?ensemble des commodités, école primaire et collège. Canto Rigaou, venez découvrir cette résidence de standing (travaux en cours), sécurisée avec ascenseur, composée de 34 confortables logements allant du T1 au T4 dont certains en duplex. Place de stationnement privative, locaux deux roues sécurisé?

Appartement de type 2 situé au 2ème étage d?une surface de 46,28 m² avec terrasse et place de stationnement privative.

Eligibilité : Résidence éligible LMNP (Loueur Meublé Non Professionnel). Une offre clé en main avec 3 packs : équipements et meubles + gestion comptable et fiscale + gestion locative du bien. Prêt à taux 0%. ... PTZ plus : oui. Livraison 2025. Plaquette commerciale sur demande.

Les informations sur les risques auxquels ce bien est exposé sont disponibles sur le site Géorisques : georisques.gouv.fr

voir tous les détails sur ce bien http://www.repimmo.com/petite_annonces_immobiliere/16888206/appartement-a_vendre-gareoult-83.php

L'Immobilière des Glycines
113 Chemin des Envers
83 BRIGNOLES
Tel : 33681463089
Siret : 539 117 648 00011
E-Mail : fredicv@orange.fr

catalogue PDF généré par http://www.repimmo.com

Vente Appartement GAREOULT (Var - 83)

Surface : 44 m2

Nb pièces : 2 pièces

Chambres : 1 chambre

Année de construction : 2025

Prix : 229500 €

Réf : 83726569 -

Description détaillée :

APPARTEMENT - GARÉOULT, idéalement situé en Provence Verte, à 30 minutes du bord de mer, de Toulon et Hyères, au c?ur d?un joli village provençal de caractère et à proximité de l?ensemble des commodités, école primaire et collège. Canto Rigaou, venez découvrir cette résidence de standing (travaux en cours), sécurisée avec ascenseur, composée de 34 confortables logements allant du T1 au T4 dont certains en duplex. Place de stationnement privative, locaux deux roues sécurisé?

Appartement de type 2 situé au 2ème étage d?une surface de 44,57 m² avec terrasse et place de stationnement privative.

Eligibilité : Résidence éligible LMNP (Loueur Meublé Non Professionnel). Une offre clé en main avec 3 packs : équipements et meubles + gestion comptable et fiscale + gestion locative du bien. Prêt à taux 0%. ... PTZ plus : oui. Livraison 2025. Plaquette commerciale sur demande.

Les informations sur les risques auxquels ce bien est exposé sont disponibles sur le site Géorisques : georisques.gouv.fr

nm

voir tous les détails sur ce bien http://www.repimmo.com/petite_annonces_immobiliere/16888205/appartement-a_vendre-gareoult-83.php

L'Immobilière des Glycines
113 Chemin des Envers
83 BRIGNOLES
Tel : 33681463089
Siret : 539 117 648 00011
E-Mail : fredicv@orange.fr

catalogue PDF généré par http://www.repimmo.com

Vente Appartement GAREOULT (Var - 83)

Surface : 44 m2

Nb pièces : 2 pièces

Chambres : 1 chambre

Année de construction : 2025

Prix : 229500 €

Réf : 83726345 -

Description détaillée :

APPARTEMENT - GARÉOULT, idéalement situé en Provence Verte, à 30 minutes du bord de mer, de Toulon et Hyères, au c?ur d?un joli village provençal de caractère et à proximité de l?ensemble des commodités, école primaire et collège. Canto Rigaou, venez découvrir cette résidence de standing (travaux en cours), sécurisée avec ascenseur, composée de 34 confortables logements allant du T1 au T4 dont certains en duplex. Place de stationnement privative, locaux deux roues sécurisé?

Appartement de type 2 situé au 2ème étage d?une surface de 45,87 m² avec terrasse et place de stationnement privative.

Eligibilité : Résidence éligible LMNP (Loueur Meublé Non Professionnel). Une offre clé en main avec 3 packs : équipements et meubles + gestion comptable et fiscale + gestion locative du bien. Prêt à taux 0%. ... PTZ plus : oui. Livraison 2025. Plaquette commerciale sur demande.

Les informations sur les risques auxquels ce bien est exposé sont disponibles sur le site Géorisques : georisques.gouv.fr

nm

voir tous les détails sur ce bien http://www.repimmo.com/petite_annonces_immobiliere/16888204/appartement-a_vendre-gareoult-83.php

L'Immobilière des Glycines
113 Chemin des Envers
83 BRIGNOLES
Tel : 33681463089
Siret : 539 117 648 00011
E-Mail : fredicv@orange.fr

catalogue PDF généré par http://www.repimmo.com

Vente Appartement GAREOULT (Var - 83)

Surface : 45 m2

Nb pièces : 2 pièces

Chambres : 1 chambre

Année de construction : 2025

Prix : 231500 €

Réf : 83725434 -

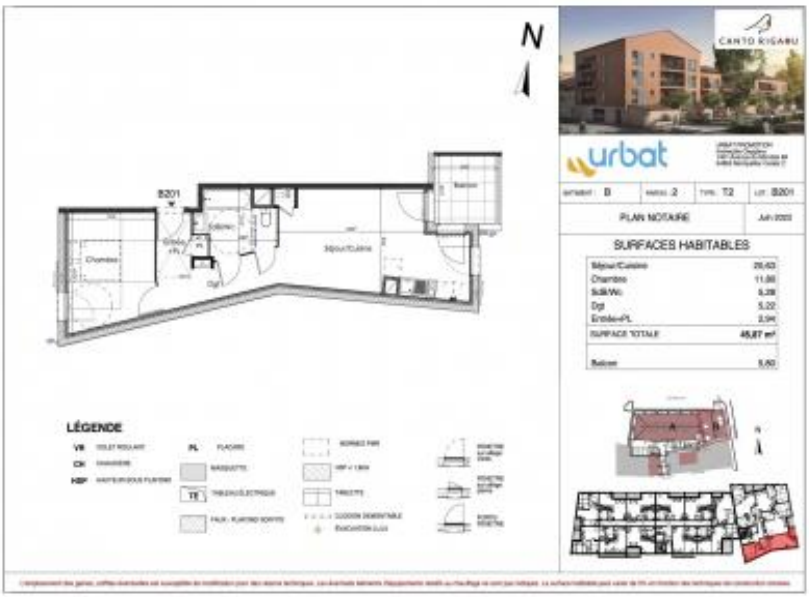

Description détaillée :

APPARTEMENT - GARÉOULT, idéalement situé en Provence Verte, à 30 minutes du bord de mer, de Toulon et Hyères, au c?ur d?un joli village provençal de caractère et à proximité de l?ensemble des commodités, école primaire et collège. Canto Rigaou, venez découvrir cette résidence de standing (travaux en cours), sécurisée avec ascenseur, composée de 34 confortables logements allant du T1 au T4 dont certains en duplex. Place de stationnement privative, locaux deux roues sécurisé?

Appartement de type 2 situé au 2ème étage d?une surface de 45,87 m² avec terrasse et place de stationnement privative.

Eligibilité : Résidence éligible LMNP (Loueur Meublé Non Professionnel). Une offre clé en main avec 3 packs : équipements et meubles + gestion comptable et fiscale + gestion locative du bien. Prêt à taux 0%. ... PTZ plus : oui. Livraison 2025. Plaquette commerciale sur demande.

Les informations sur les risques auxquels ce bien est exposé sont disponibles sur le site Géorisques : georisques.gouv.fr

voir tous les détails sur ce bien http://www.repimmo.com/petite_annonces_immobiliere/16888203/appartement-a_vendre-gareoult-83.php